

POLÍTICA MACROECONÓMICA Y CRECIMIENTO



Guatemala,

22 de agosto de 2001

IMAE, variación interanual de la tendencia-ciclo

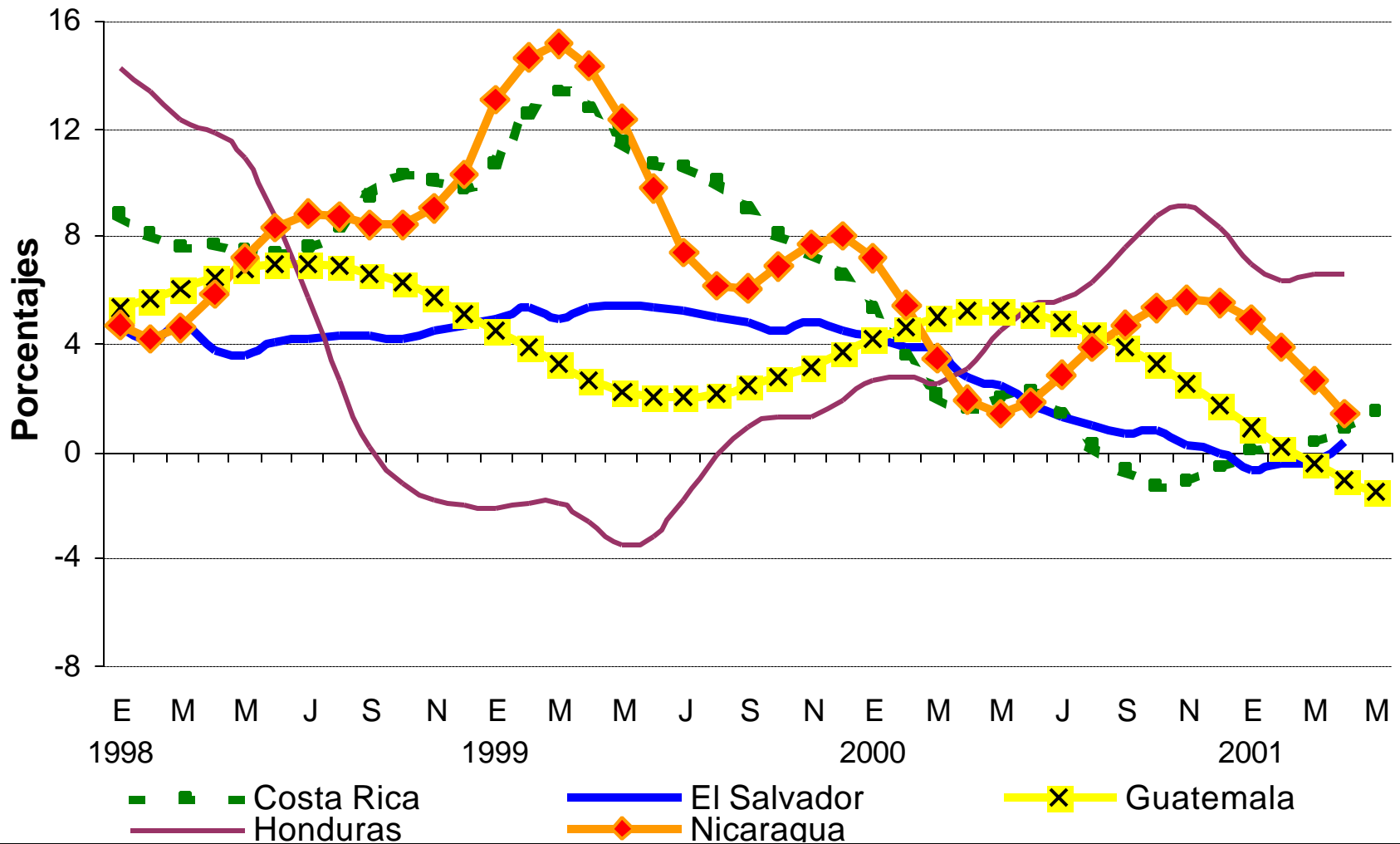

IMAE Regional, tasas de variación interanuales

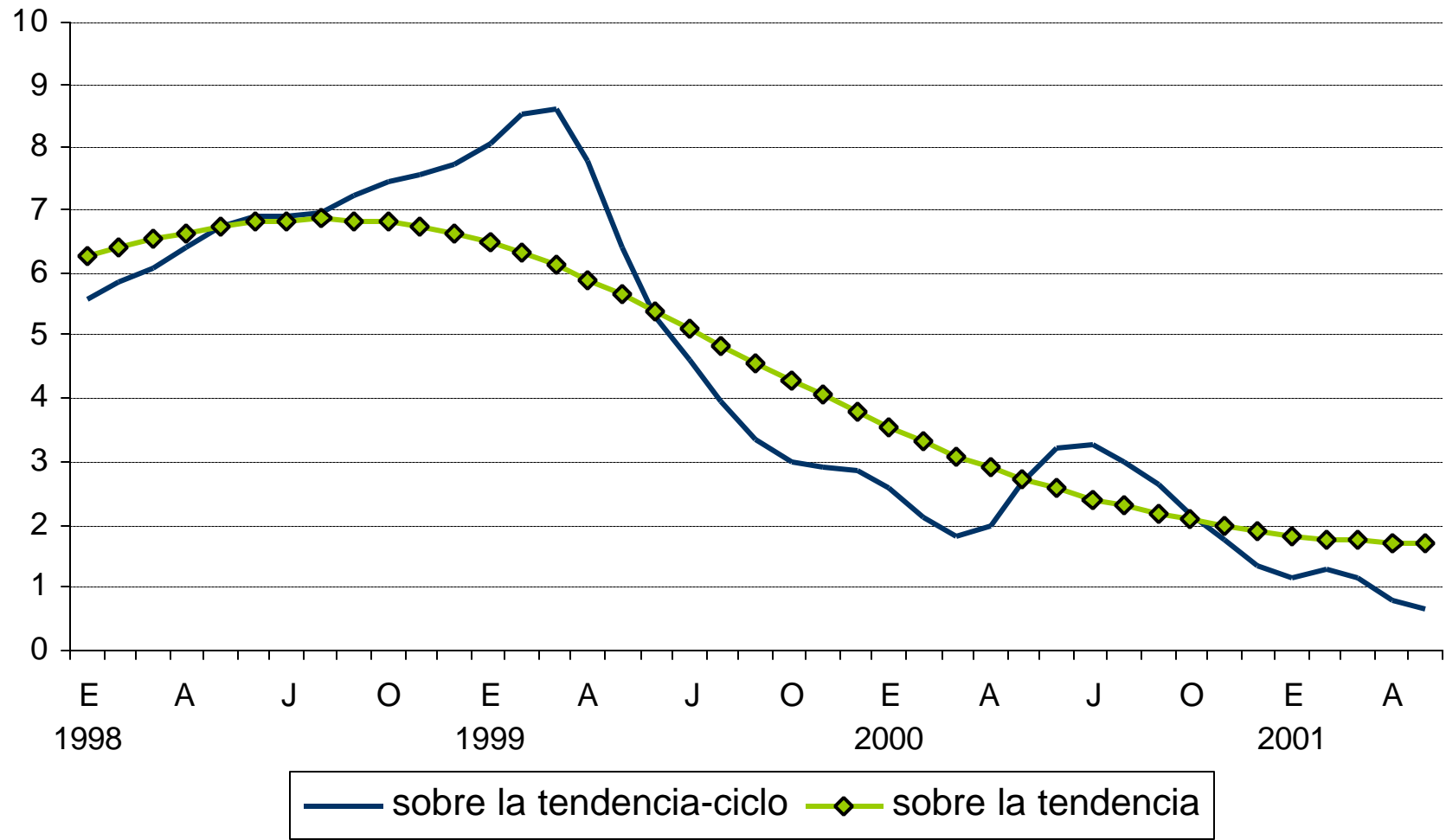

MEXICO

PRODUCTO INTERNO BRUTO

1999 - 2001 *

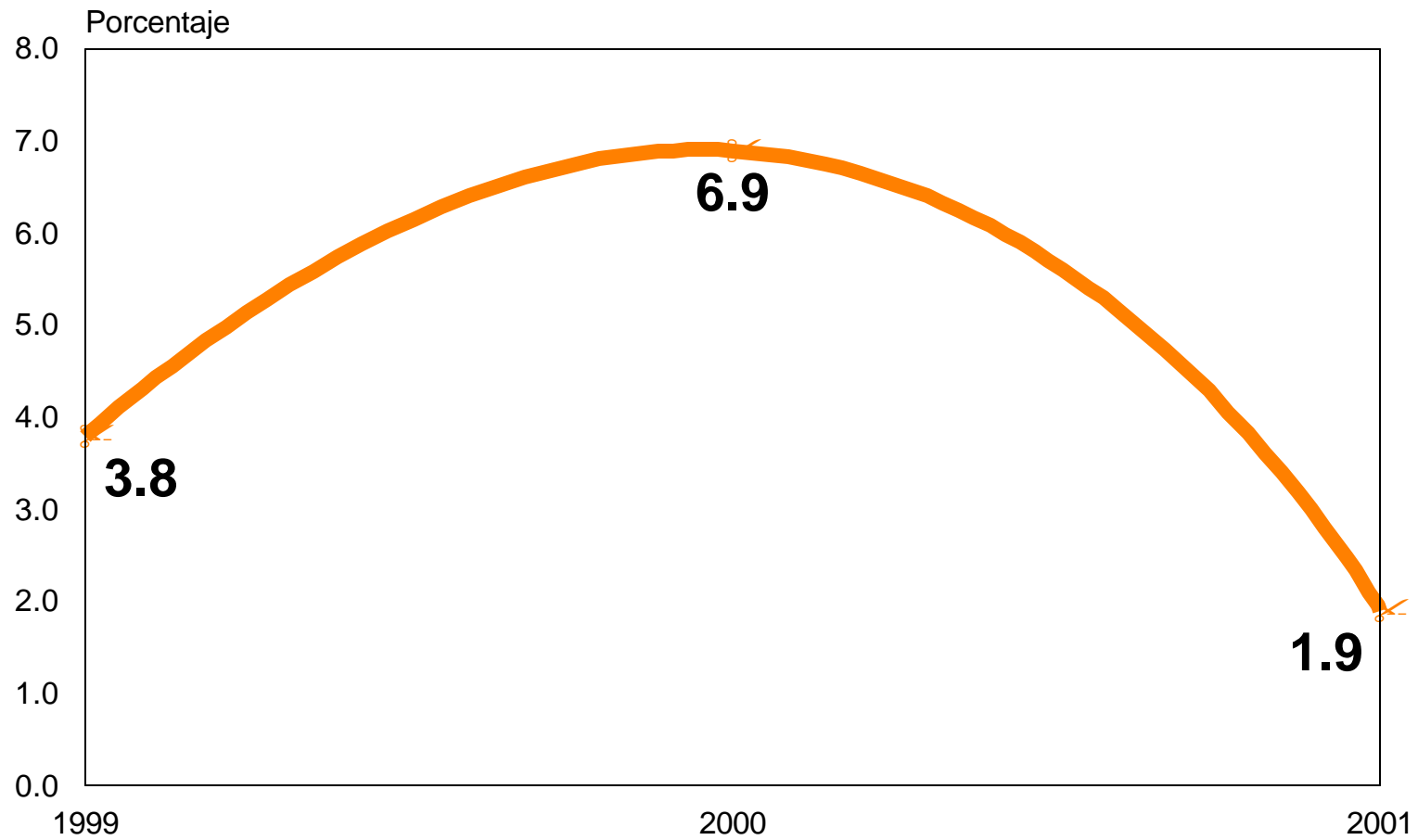

* Estimado

ESTADOS UNIDOS

PRODUCTO INTERNO BRUTO

1998 - 2001 *

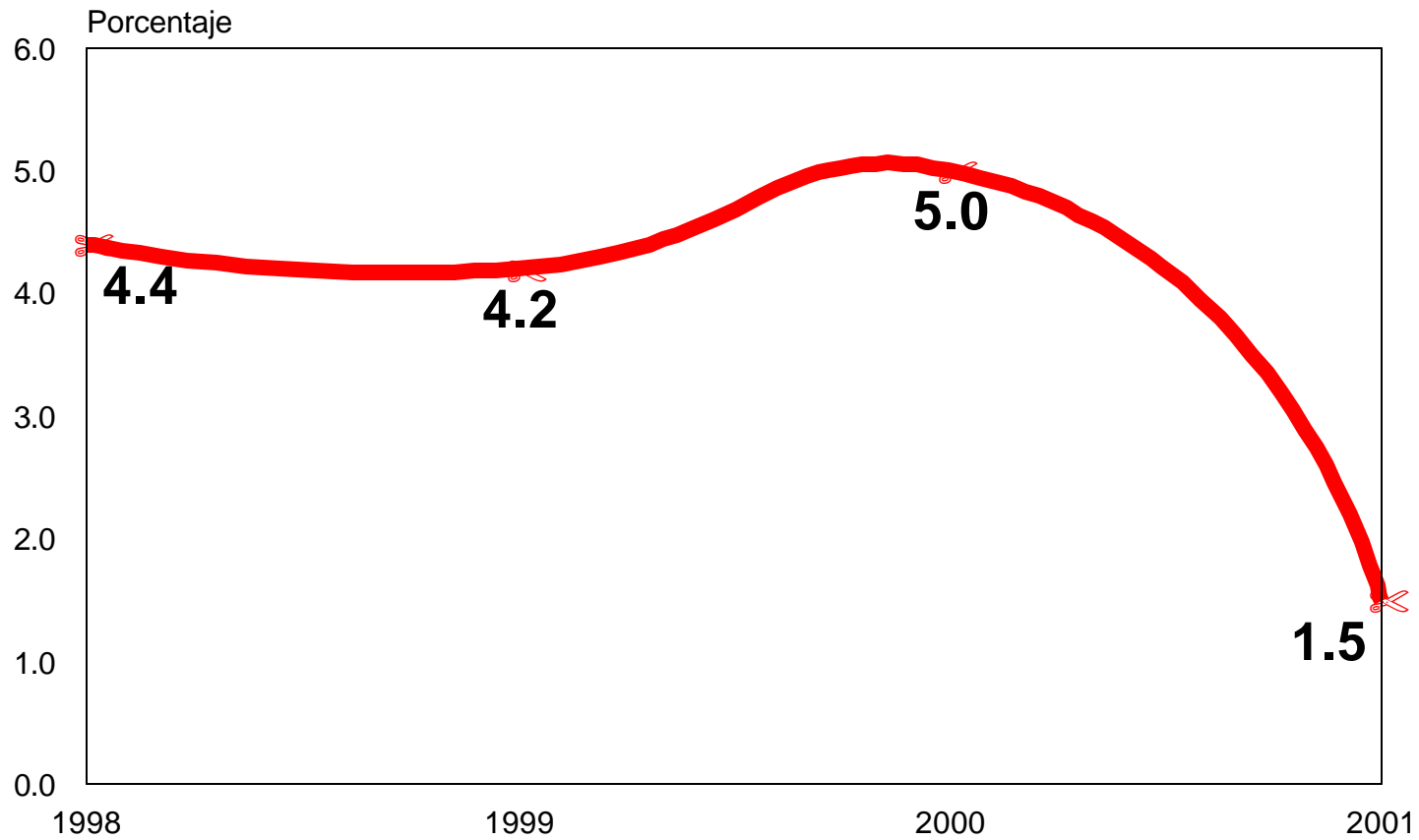

* Estimado, Fuente: IMF WEO as of May 01

FACTORES DE POLÍTICA ECONÓMICA QUE INCIDEN EN EL CRECIMIENTO

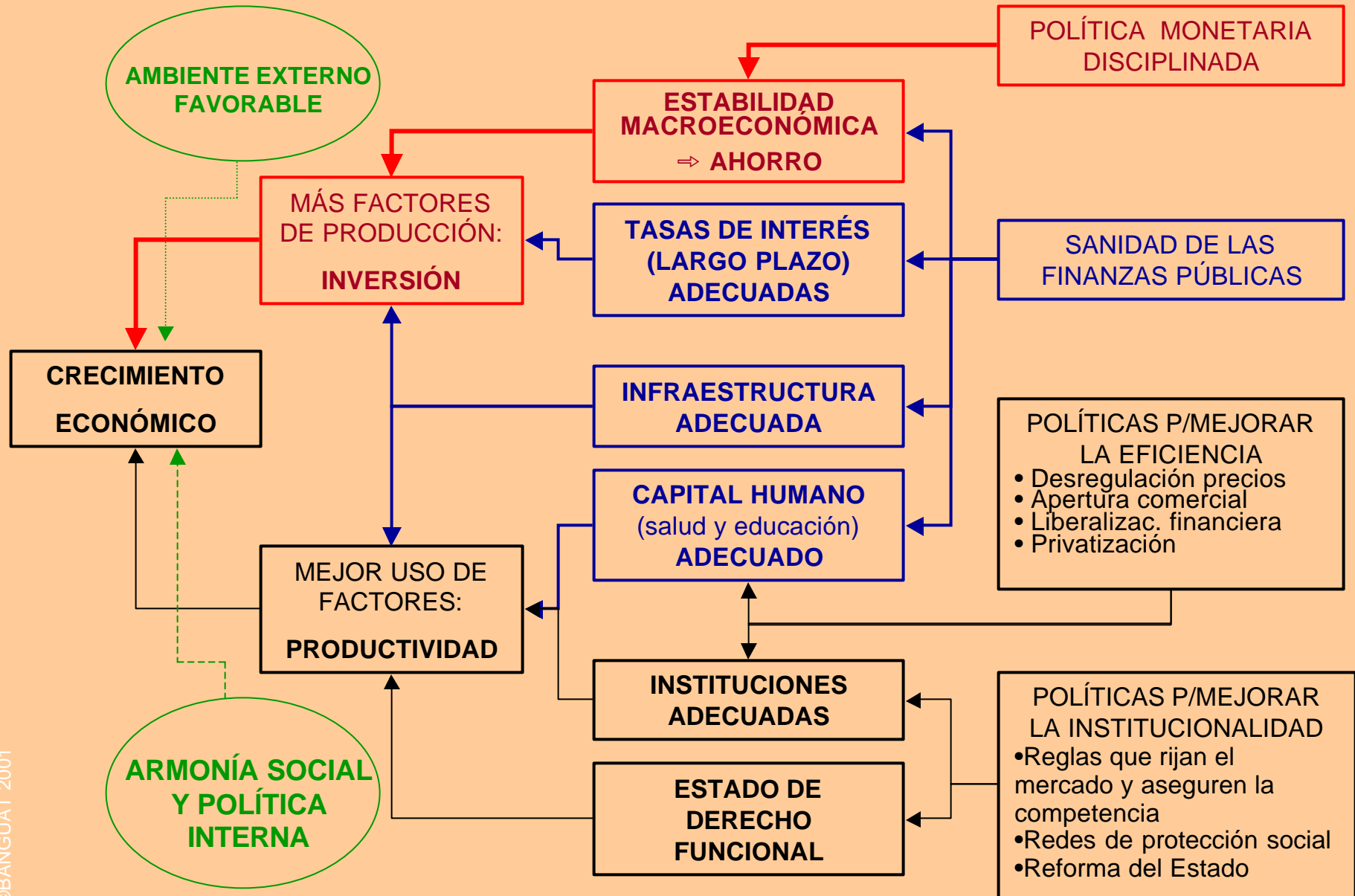

PRINCIPALES LOGROS

Y

PROBLEMAS PENDIENTES

RITMO INFLACIONARIO, NIVEL REPÚBLICA

IPC BASE DICIEMBRE 2000
2000 - 2001

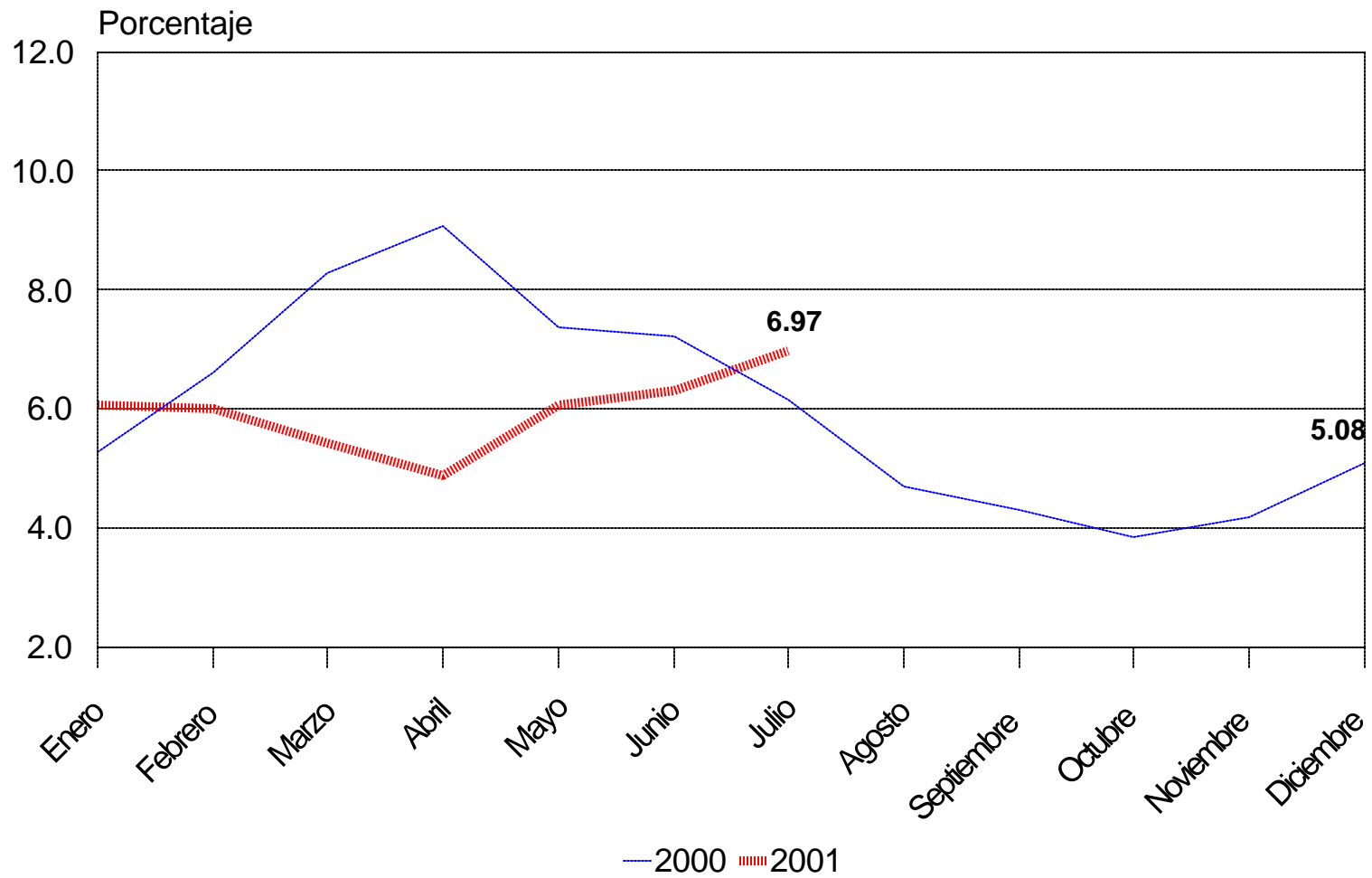

INFLACIÓN ACUMULADA, NIVEL REPÚBLICA

IPC BASE DICIEMBRE 2000
2000 - 2001

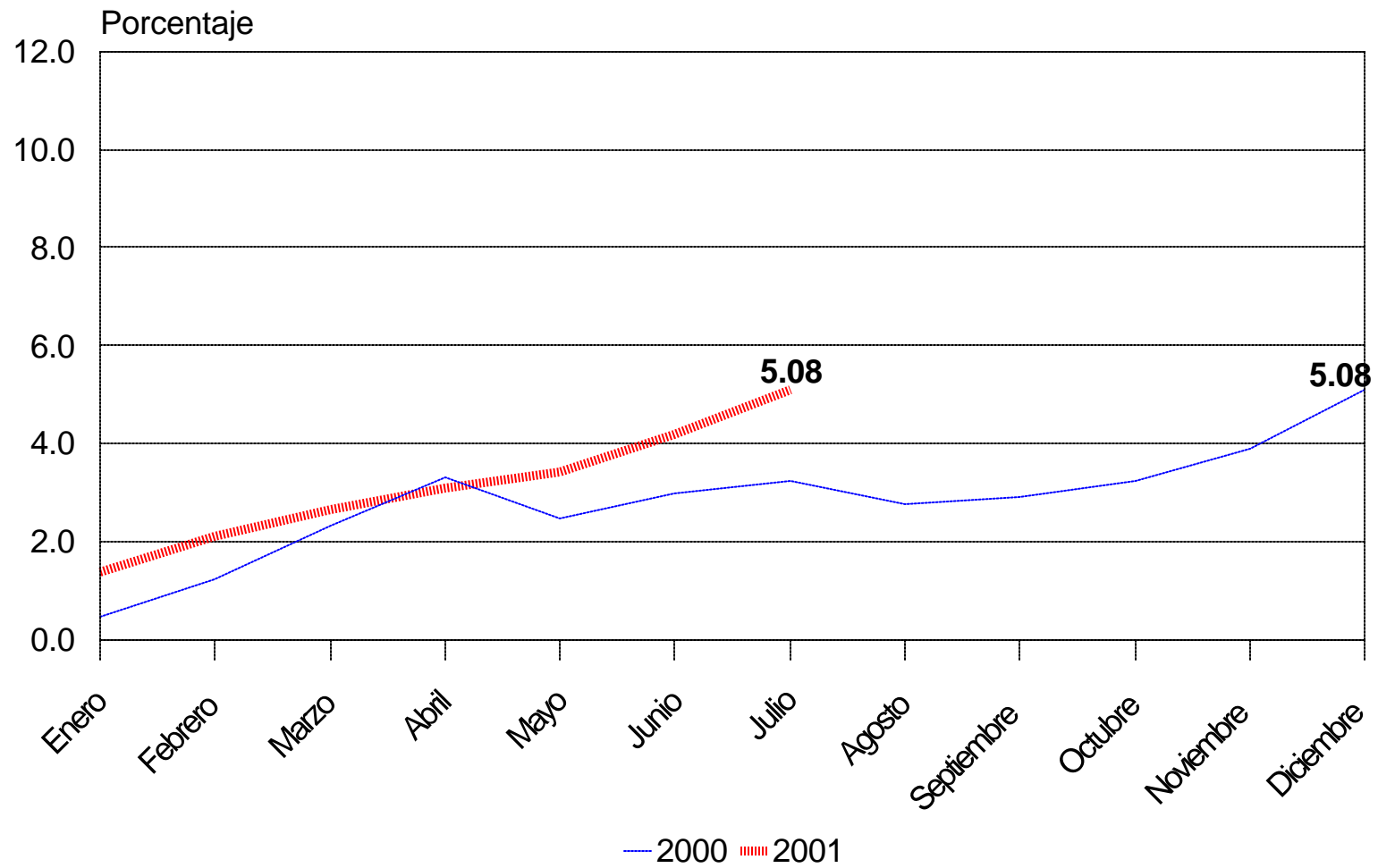

TIPO DE CAMBIO NOVIEMBRE 1999 - AGOSTO 2001*

SINEDI

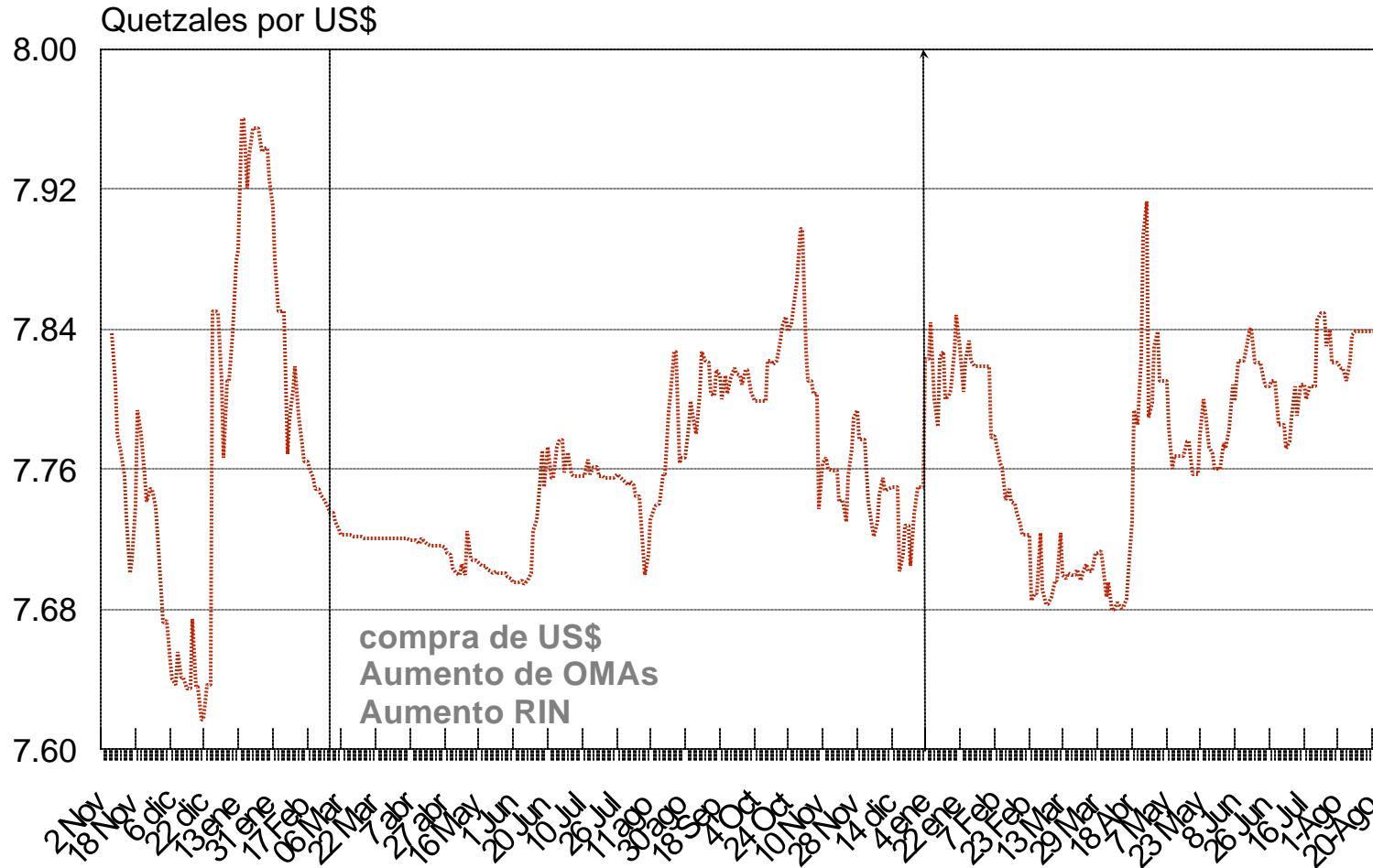

* Al 21 de agosto

TIPO DE CAMBIO ENERO 1998 - AGOSTO 2001 *

SINEDI

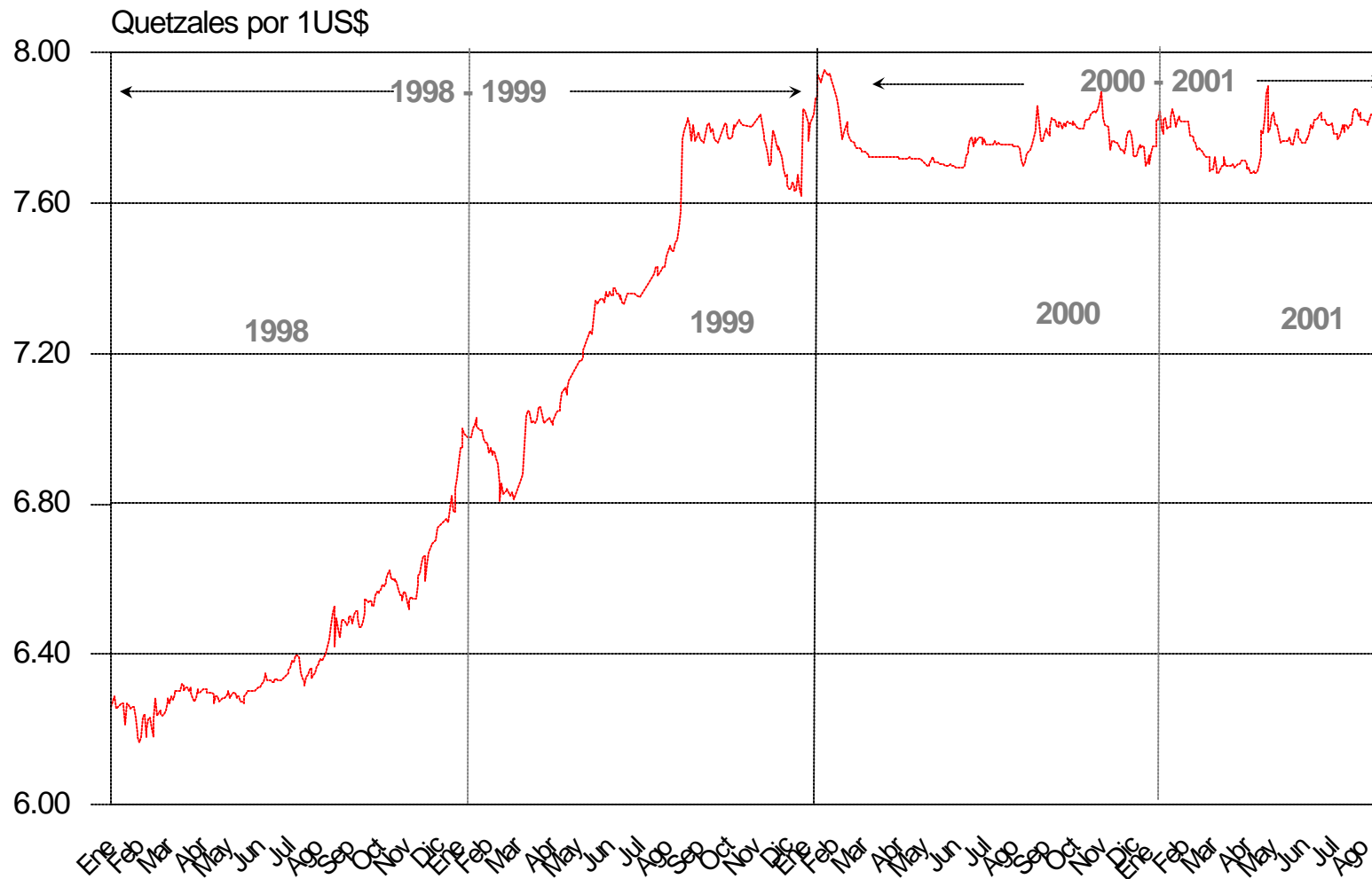

* Al 21 de agosto

RESERVAS INTERNACIONALES NETAS

NOVIEMBRE 1999 - AGOSTO 2001 *

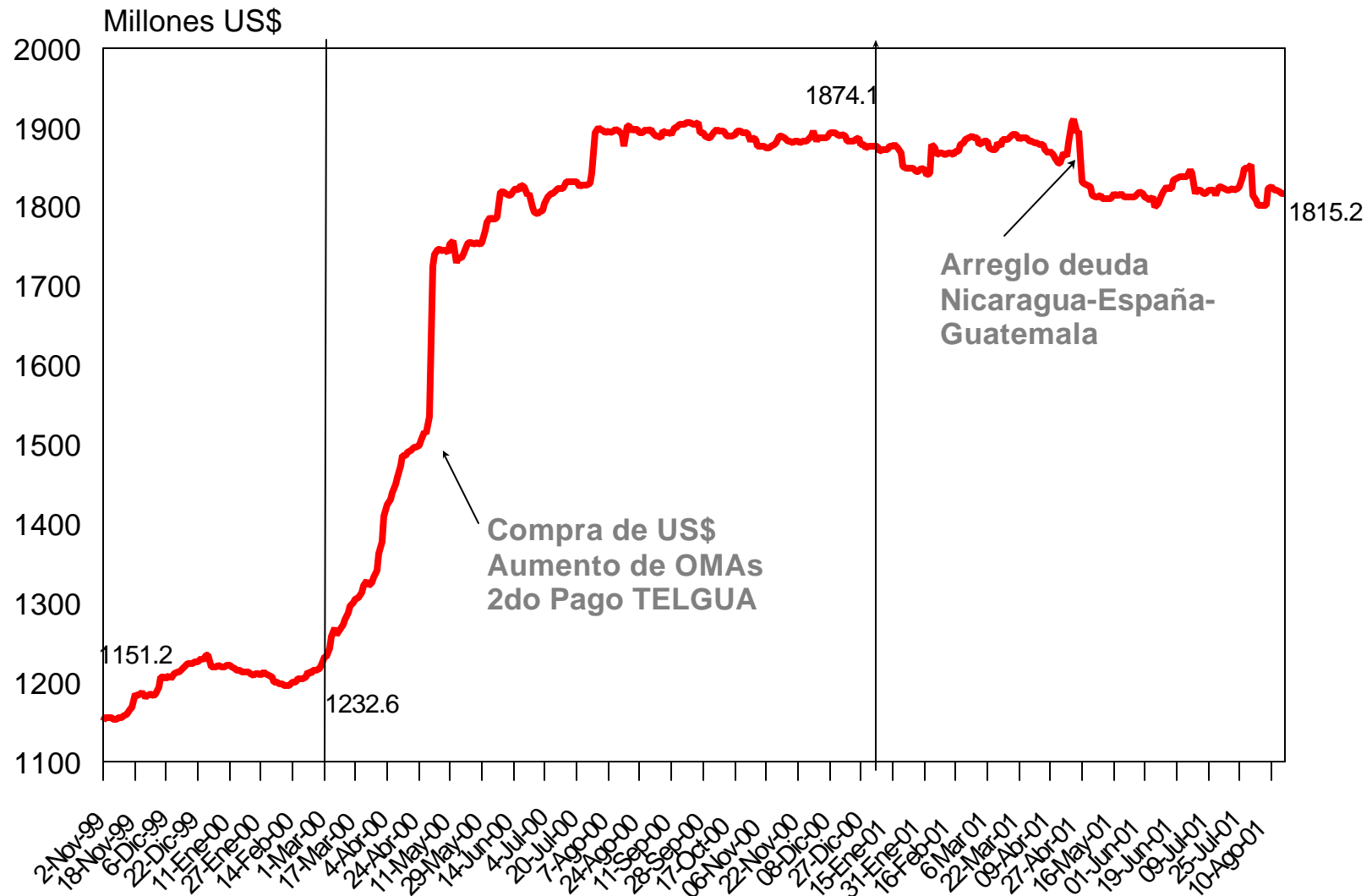

* Al 20 de agosto

MERCADO INSTITUCIONAL DE DIVISAS LIQUIDEZ DE LAS INSTITUCIONES

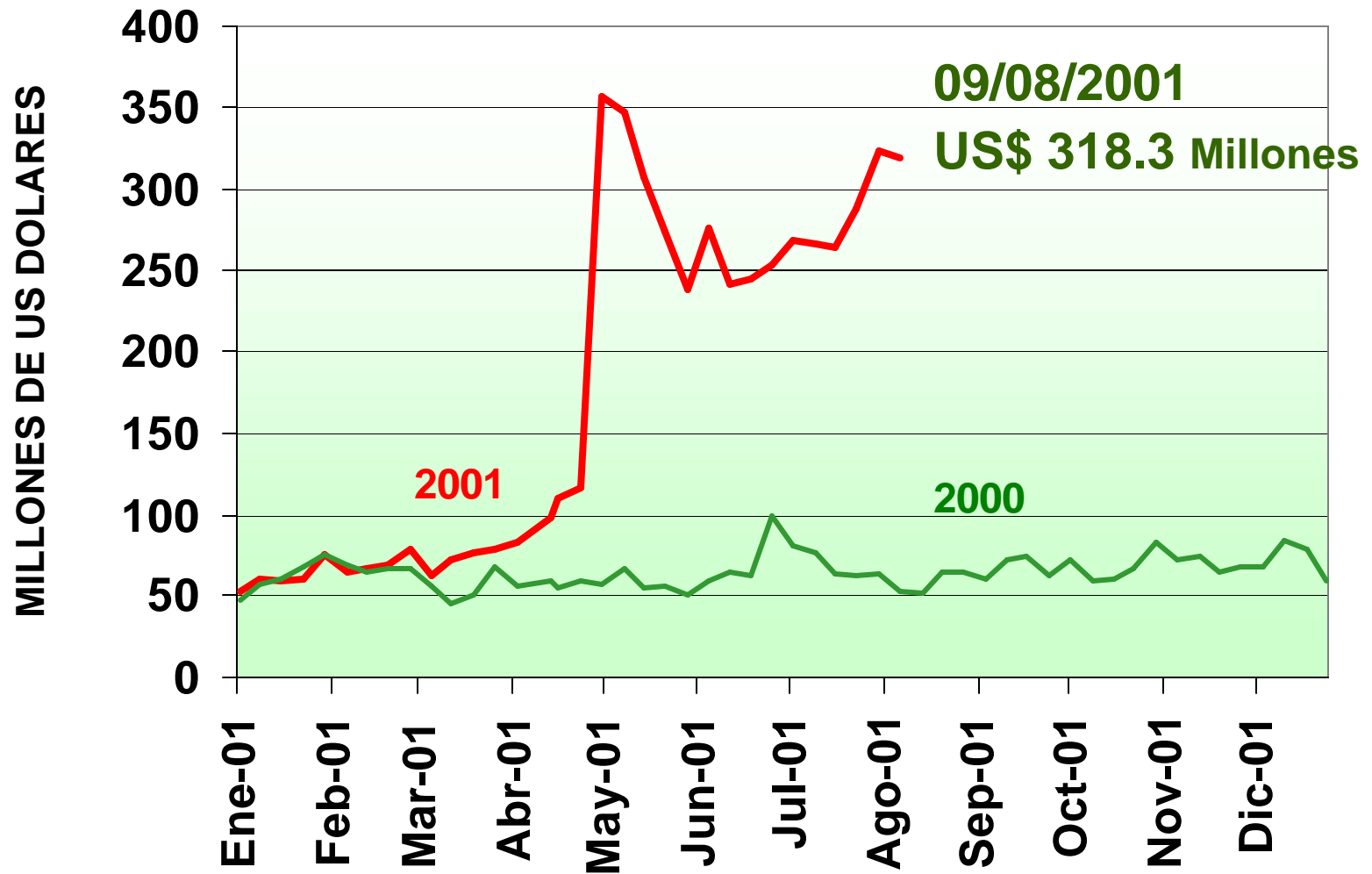

CAPTACIONES BANCARIAS EN M/E
PERÍODO: DEL 2 DE MAYO AL 20 DE AGOSTO DE 2001
- En Millones de USDólares -

FECHA	ENCAJE	ESTIMACIÓN DE LAS CAPTACIONES BANCARIAS
02-May-01	2.1	15.3
31-May-01	5.4	38.8
28-Jun-01	8.8	62.7
23-Jul-01	8.7	62.4
31-Jul-01	14.6	104.1
16-Ago-01	12.9	92.3
20-Ago-01	12.8	91.1

NOTA: El tipo de cambio utilizado es de Q 7.80 x US\$1.00.

CAPTACIONES DE LOS BANCOS Y EMISIÓN MONETARIA

CRECIMIENTO INTERANUAL

1997- 2001 *

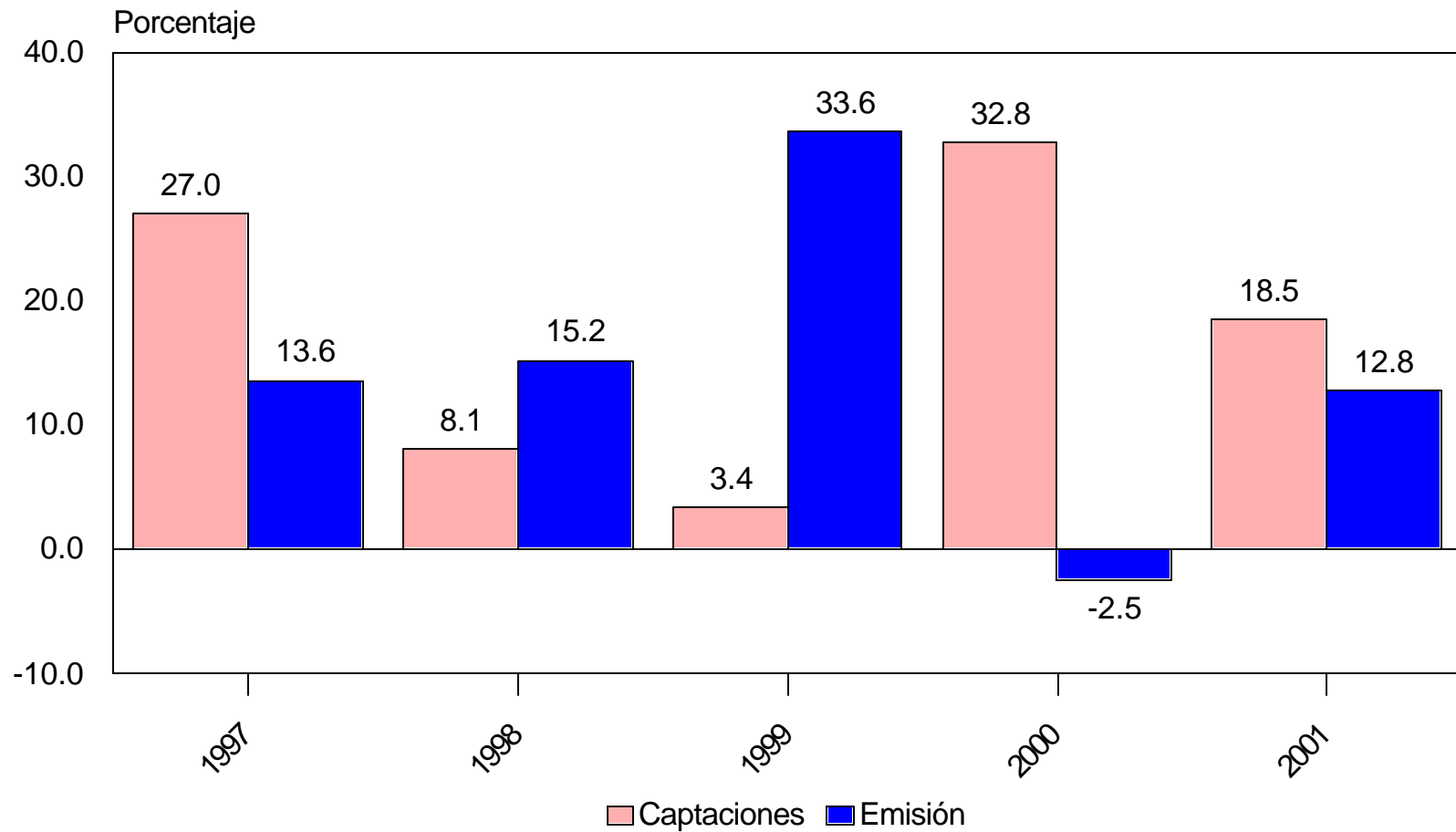

* Al 9 de agosto

TASAS DE INTERÉS DEL BANCO DE GUATEMALA

OPERACIONES DE MERCADO ABIERTO

Período: Diciembre 99 - Agosto 2001 *

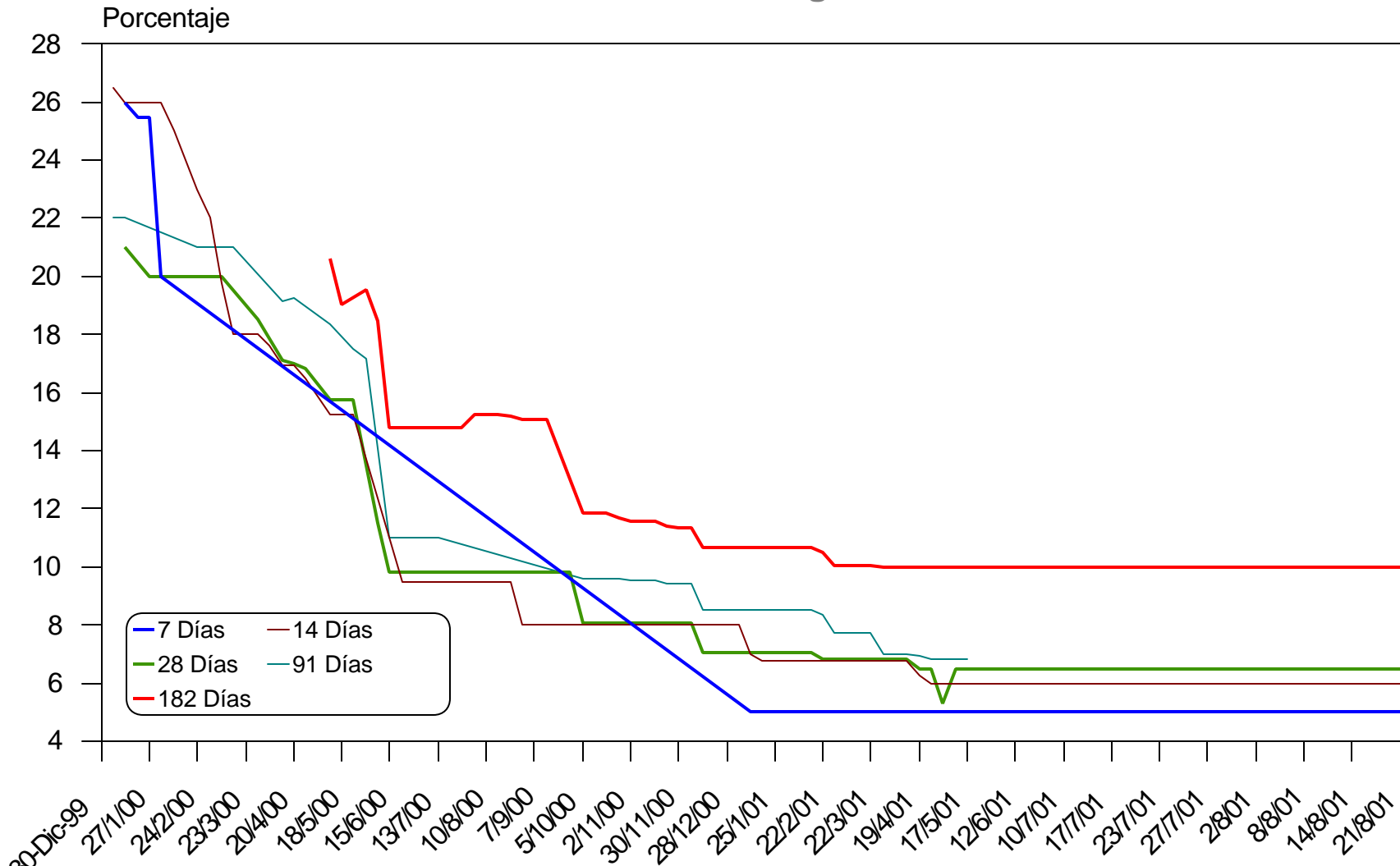

* Al 21 de agosto

OPERACIONES DE REPORTE

TASA PROMEDIO PONDERADO MENSUAL

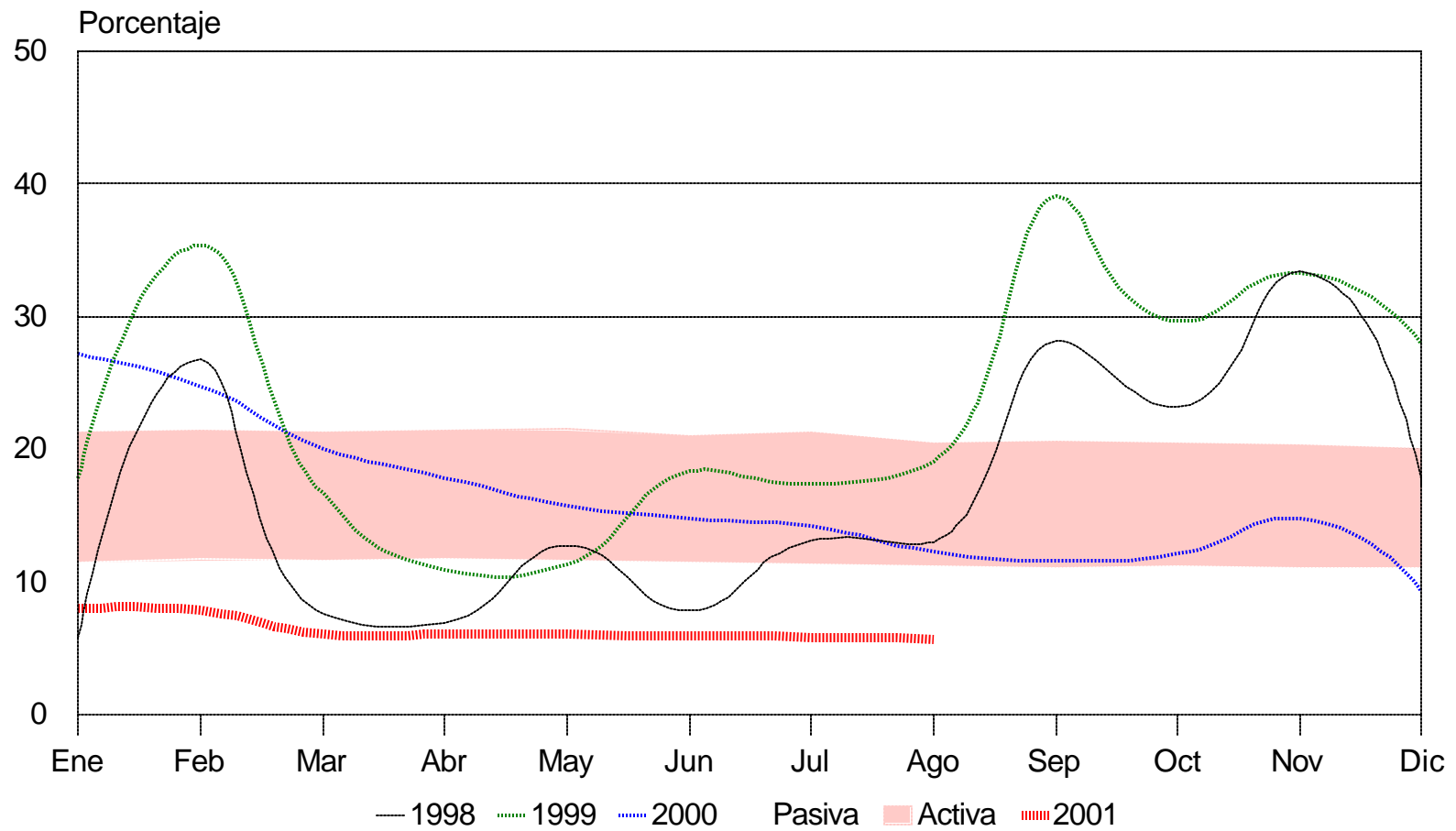

Al 20 de agosto 2001: 5.70%

OPERACIONES DE REPORTE

TASA PROMEDIO PONDERADO SEMANAL

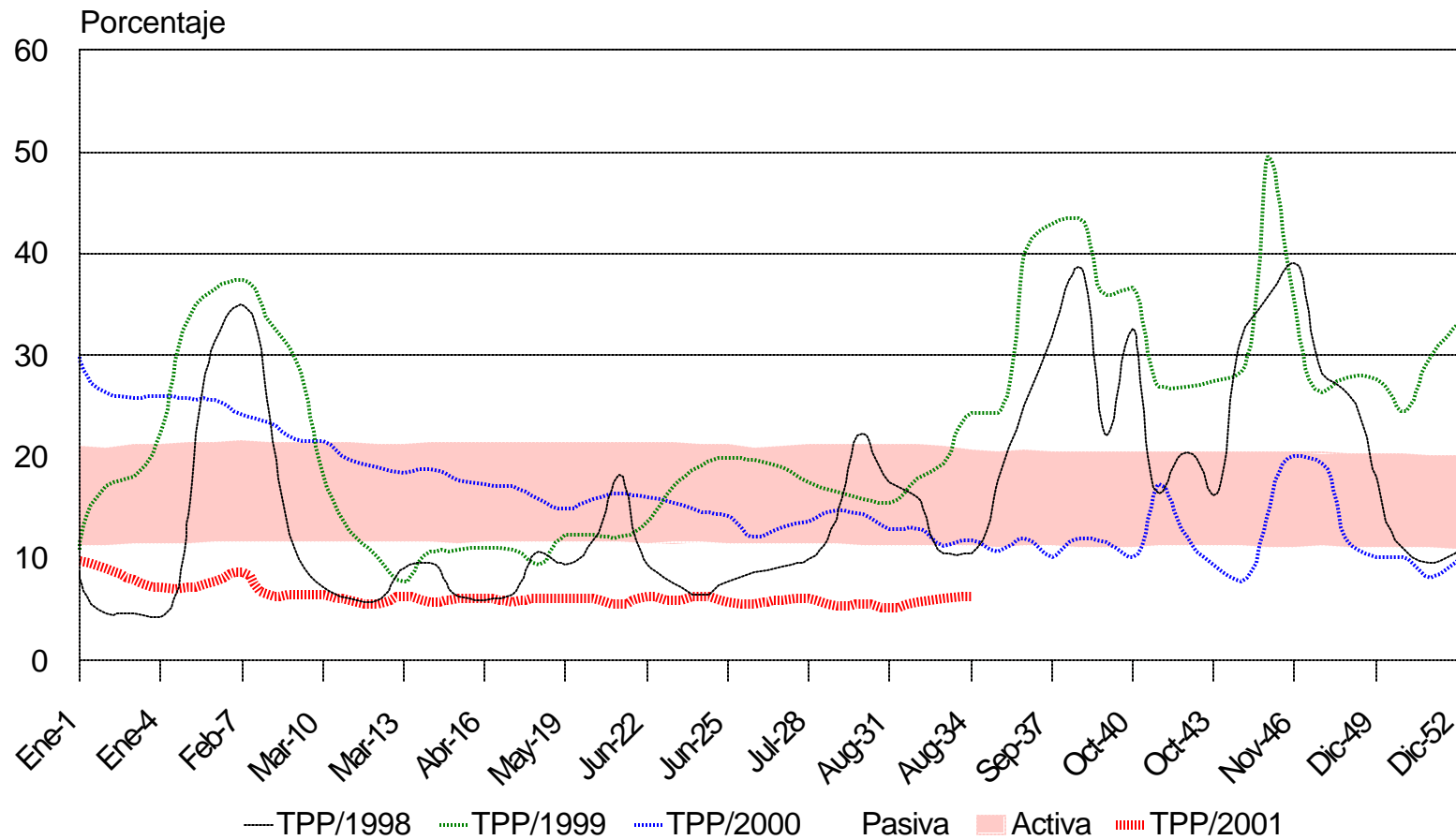

Al 20 de agosto 2001: 6.29%

Activa Del 28-Dic al 9-Ago	
M/N	-1.04

Pasiva Del 28-Dic al 9-Ago	
M/N	-1.77

Activa Del 2-May al 9-Ago	
M/E	-0.24

Pasiva Del 2-May al 9-Ago	
M/E	-0.91

Activa		
	M/N	M/E
10-Ago-00	21.15	
28-Dic-00	20.05	a/ 10.35
02-Ago-01	18.96	9.91
09-Ago-01	19.01	10.11

Pasiva		
	M/N	M/E
10-Ago-00	11.27	
28-Dic-00	10.98	a/ 5.13
02-Ago-01	9.42	4.30
09-Ago-01	9.21	4.22

a/ Al 3 de mayo de 2001

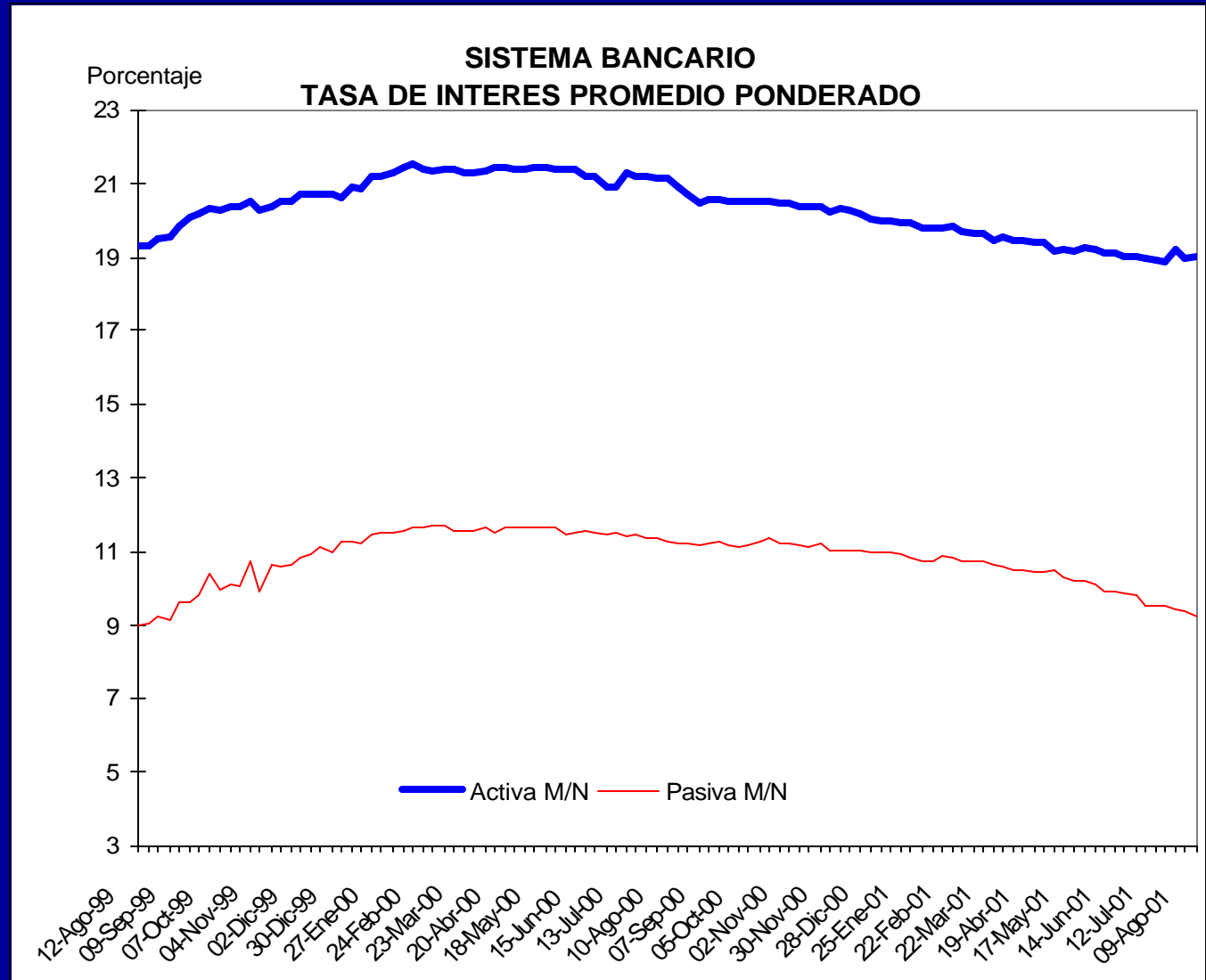

BANCOS DEL SISTEMA CRÉDITO TOTAL AL SECTOR PRIVADO (M/N+M/E)

Millones de q.	
10-Ago-00	23,662.4
28-Dic-00	25,903.5
02-Ago-01	27,299.6
09-Ago-01	27,195.8

Variación respecto al	
10-Ago-00	3533.4
28-Dic-00	1292.3
02-Ago-01	-103.8

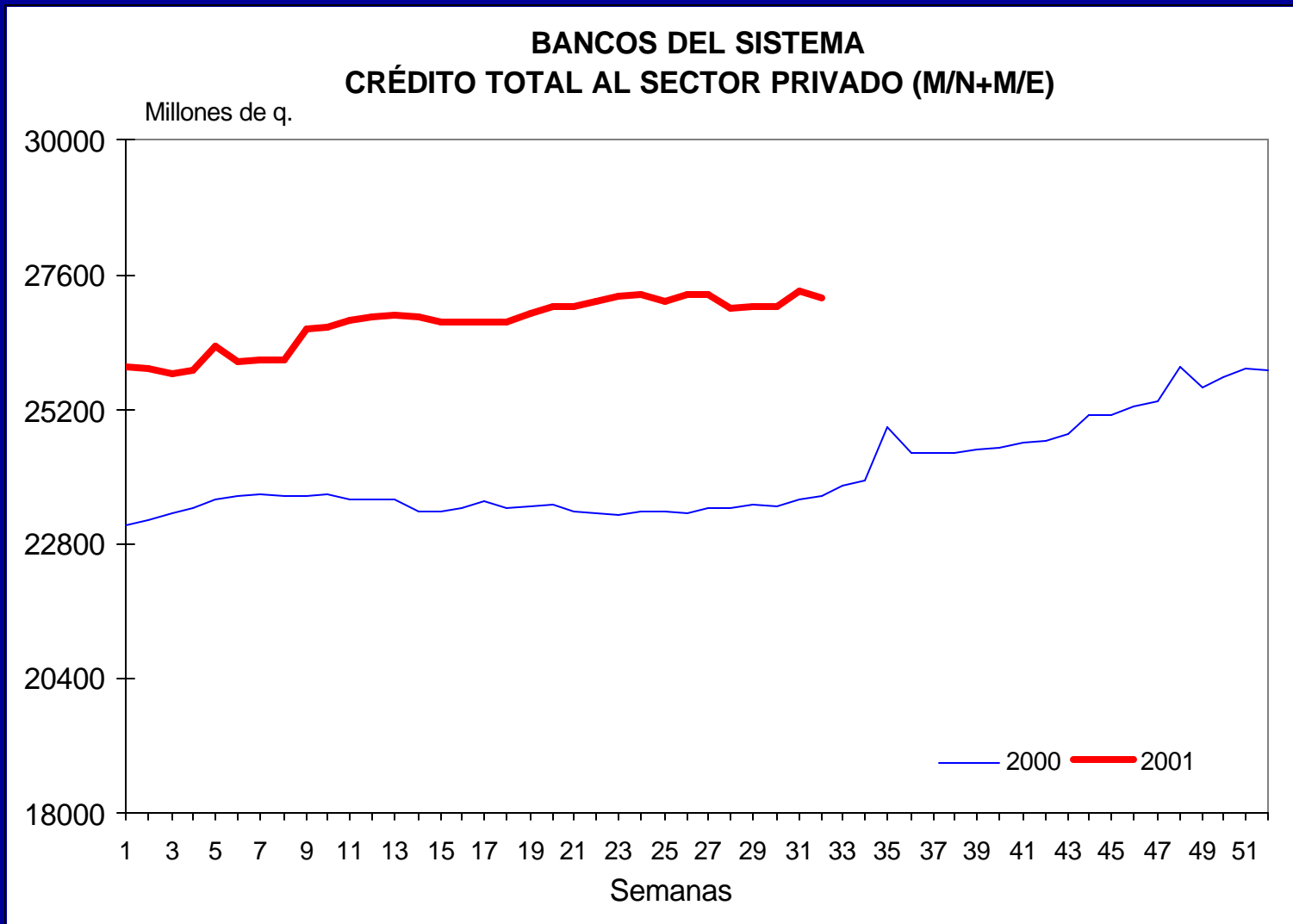

Millones de q.	
10-Ago-00	19,946.5
28-Dic-00	21,493.0
02-Ago-01	22,632.8
09-Ago-01	22,516.6

Variación respecto al	
10-Ago-00	2570.1
28-Dic-00	1023.6
02-Ago-01	-116.2

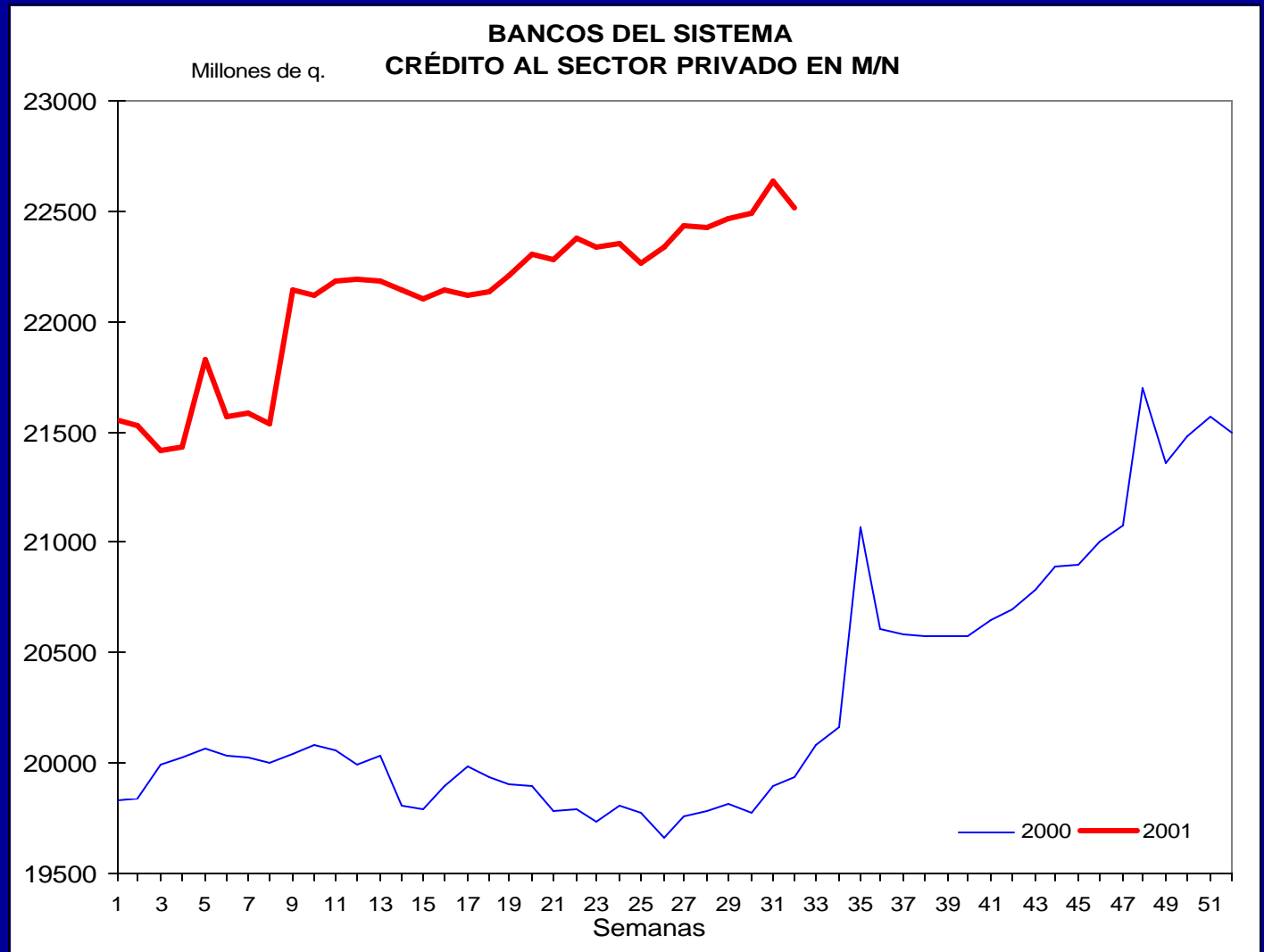

CRÉDITO AL SECTOR PRIVADO EN M/E

Millones de q.

Millones de q.	
19-Jul-01	4,591.8
26-Jul-01	4,544.7
02-Ago-01	4,666.8
09-Ago-01	4,679.2

Variación respecto al	
26-Jul-01	87.4
02-Ago-01	134.5
09-Ago-01	12.4

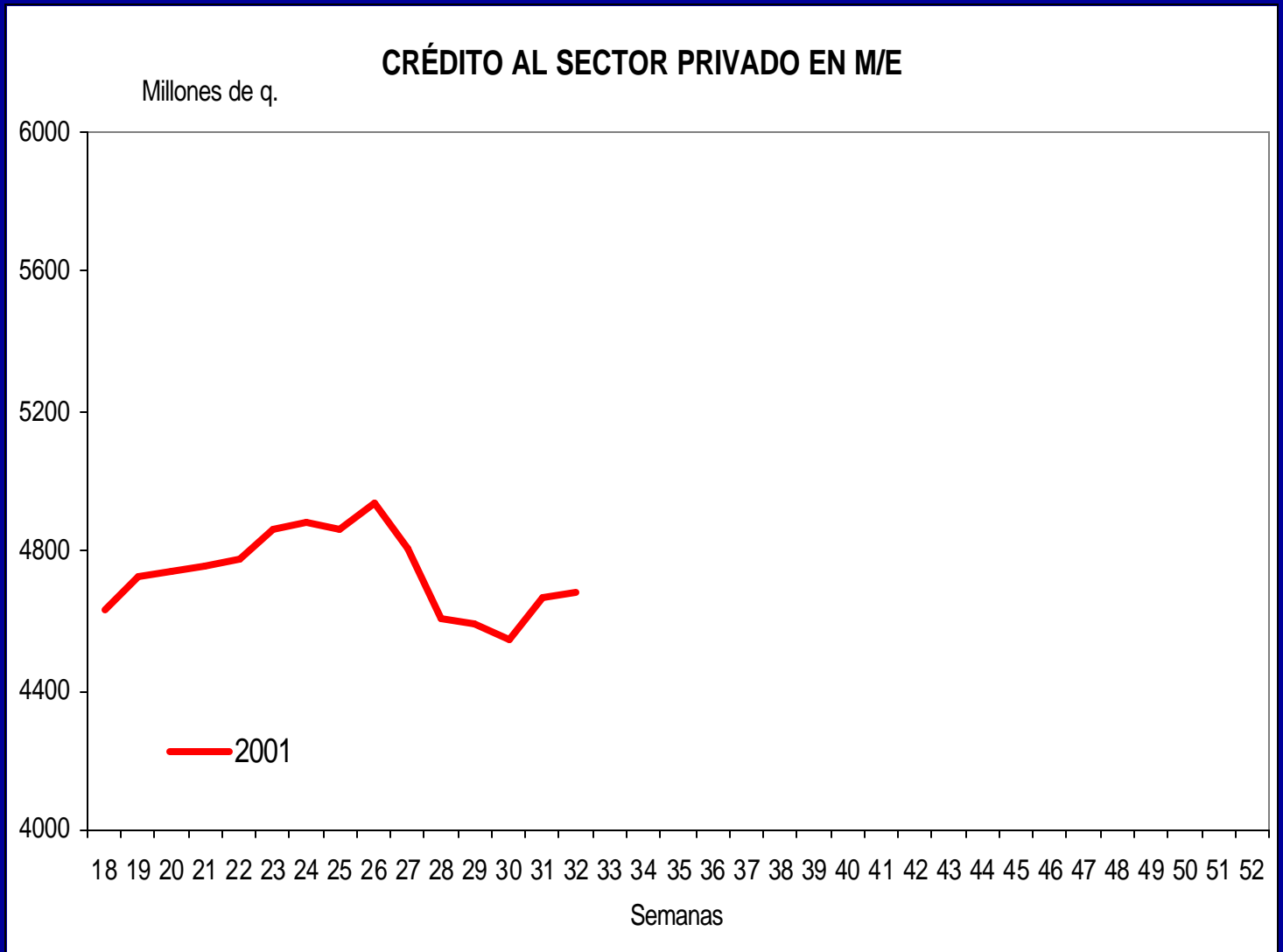

**EVOLUCIÓN DE LAS
OPERACIONES DE MERCADO
ABIERTO DEL BANGUAT**

TASAS DE INTERÉS DEL BANCO DE GUATEMALA

OPERACIONES DE MERCADO ABIERTO

Período: Diciembre 99 - Agosto 2001 *

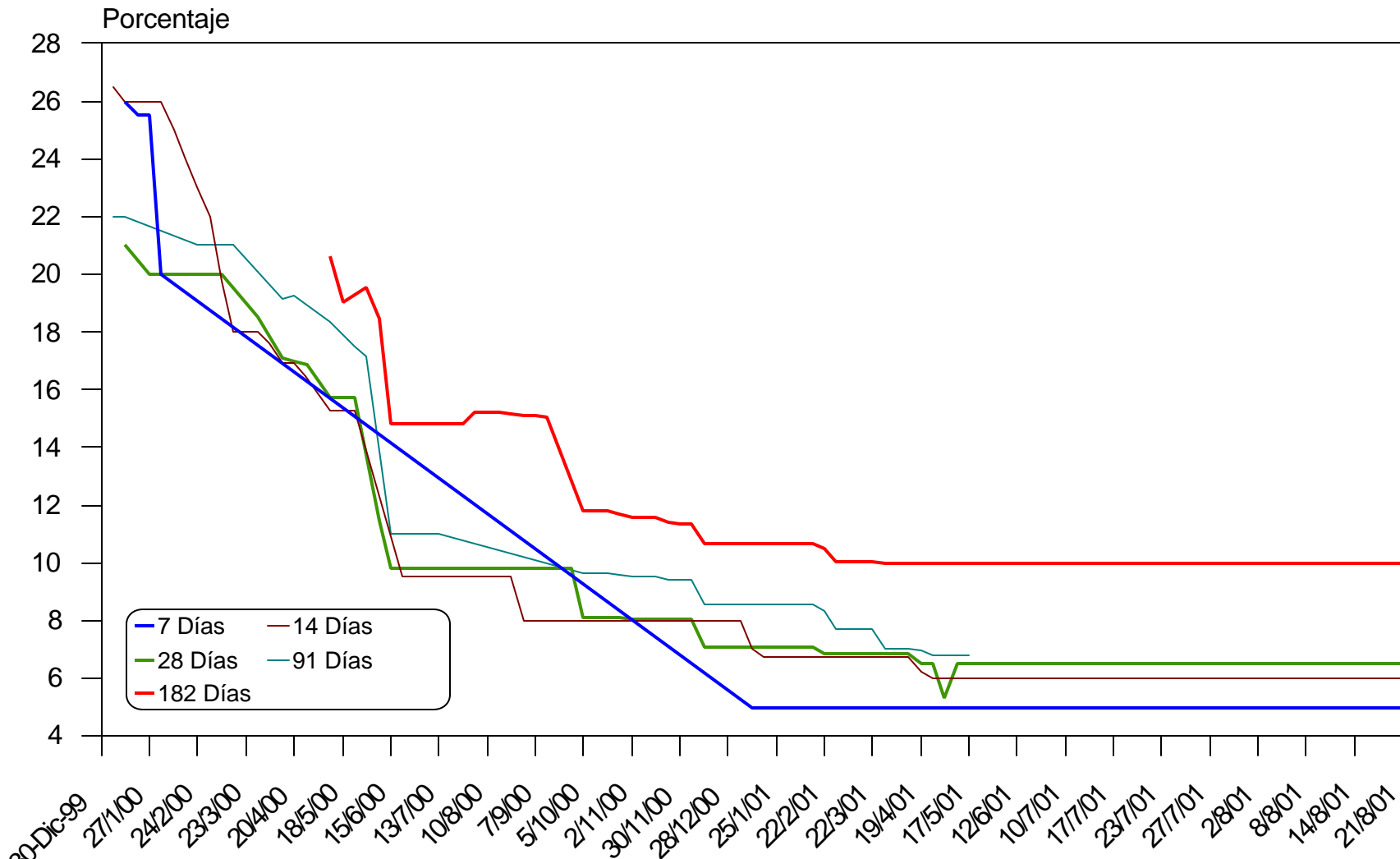

* Al 21 de agosto

**DEPOSITOS A PLAZO
PAGOS MENSUALES PROGRAMADOS
CAPITAL
ENERO 2001 - ENERO 2002
- En Millones de Quetzales -**

TOTAL Q 8,608.2

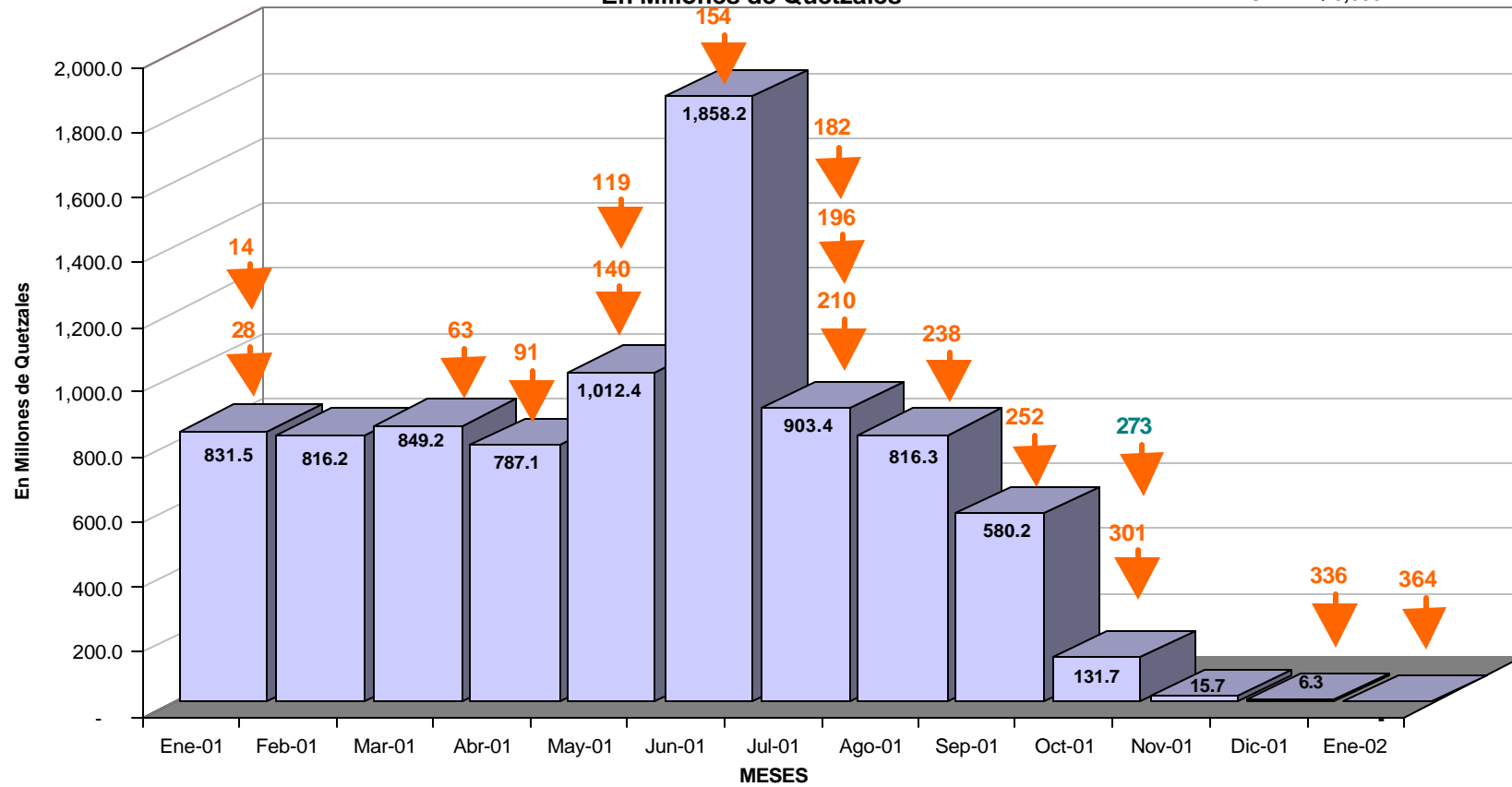

No incluye Q583.8 millones de Inv. Obligatoria y Q3.2 millones de ISET .

Saldos al 31 de diciembre de 2000.

↓ Plazo en días a partir del 2/1/01, cuyos vencimientos afectan al mes que se indica.

**DEPOSITOS A PLAZO
PAGOS MENSUALES PROGRAMADOS
CAPITAL
AGOSTO 2001 - AGOSTO 2002
- En Millones de Quetzales -**

TOTAL Q 11,442.4

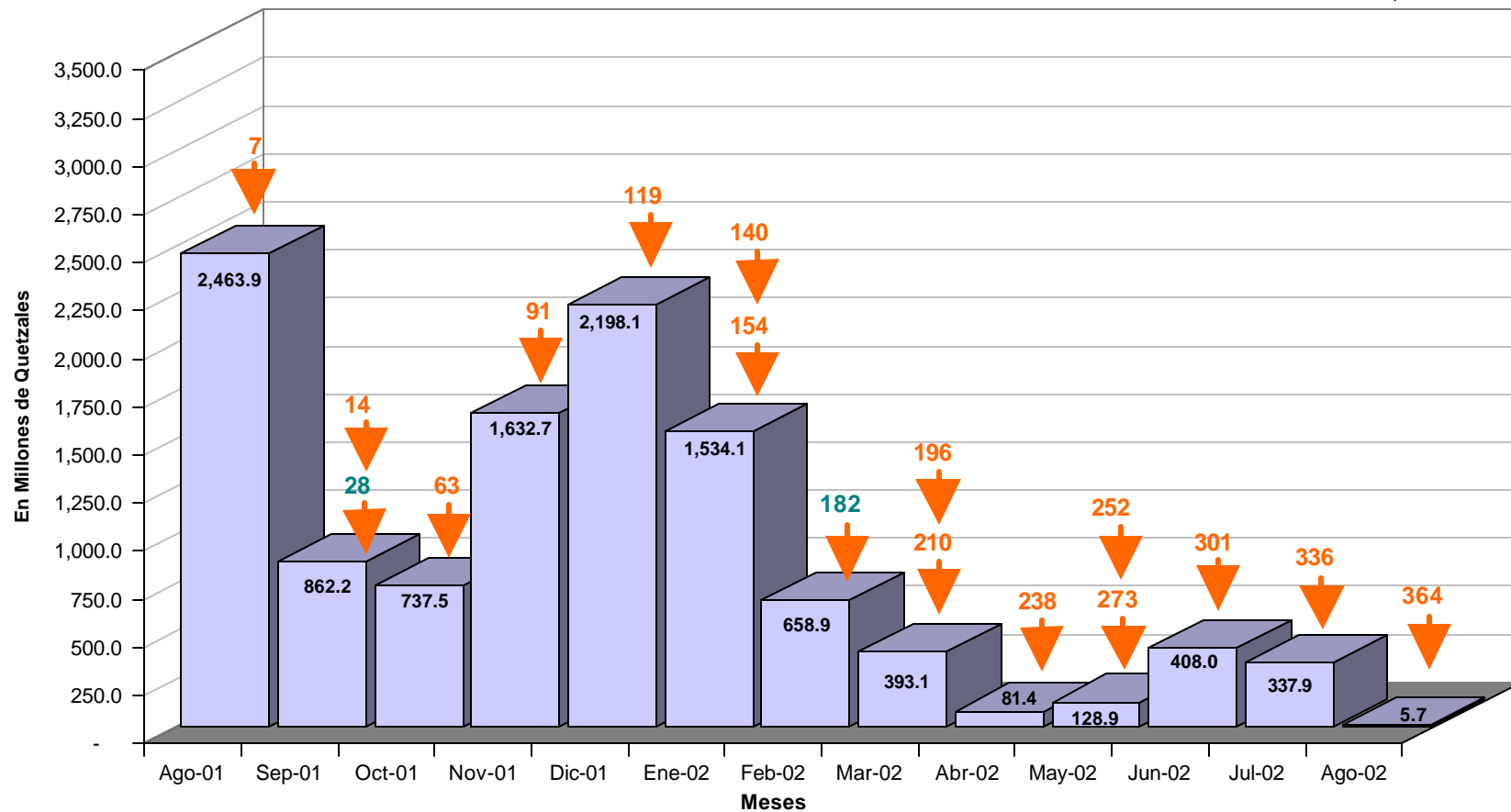

No incluye Q561.2 millones de Inv. Obligatoria y Q3.2 millones de ISET .

Saldos al 21 de agosto de 2001 .

 Plazo en días a partir del 23/8/01, cuyos vencimientos afectan al mes que se indica.

**SALDO DIARIO DE OPERACIONES DE MERCADO ABIERTO
Y TASA DE INTERES PROMEDIO PONDERADA
DEL 31/12/1999 AL 21/8/2001
- En Millones de Quetzales -**

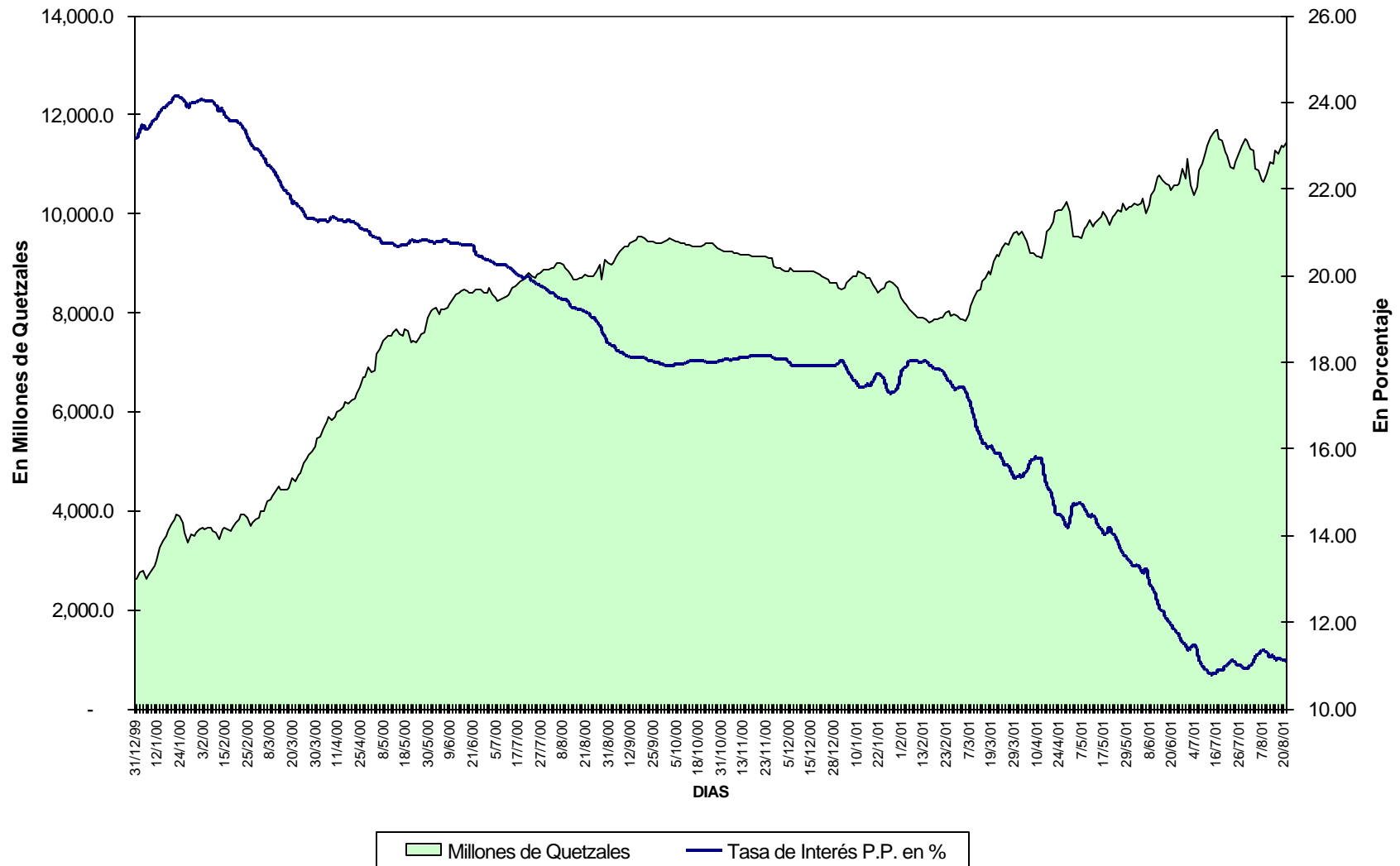

No incluye Inversión Obligatoria y Q 3.2 millones del ISET .

Nota: Al 21 de agosto de 2001 el saldo es de Q 11,442.4 millones y la tasa de interés promedio ponderada es de 11.09%

BANCO DE GUATEMALA

RESULTADO OPERATIVO

AÑOS: 1996 - 2001 *

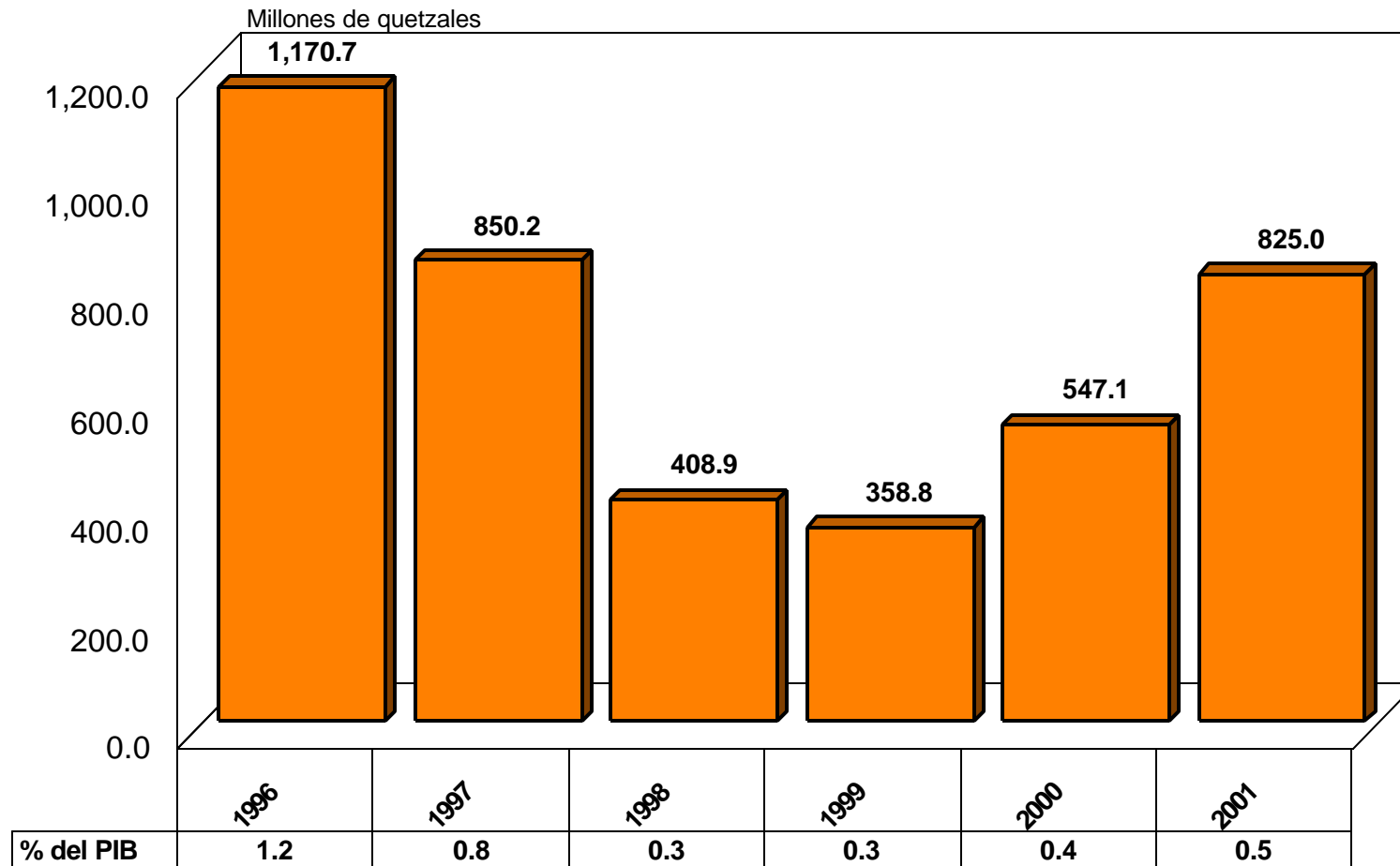

* Cifras al 9 de agosto

GOBIERNO CENTRAL

RESULTADO FISCAL A DICIEMBRE DE CADA AÑO

Millones de quetzales
1996 - 2000

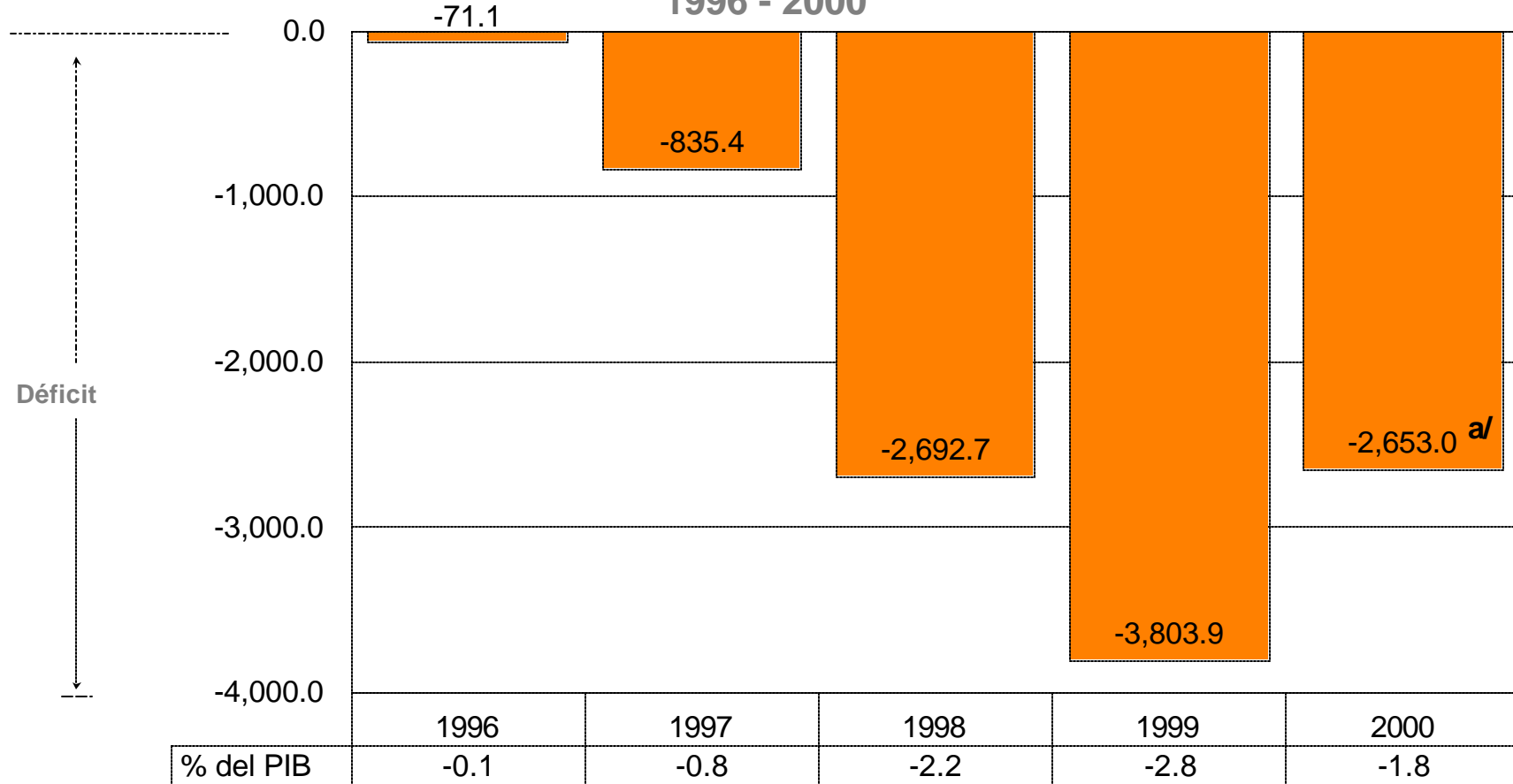

a/ Cifras modificadas por MFP el 26 abril 2001

GOBIERNO CENTRAL

RESULTADO FISCAL

2001

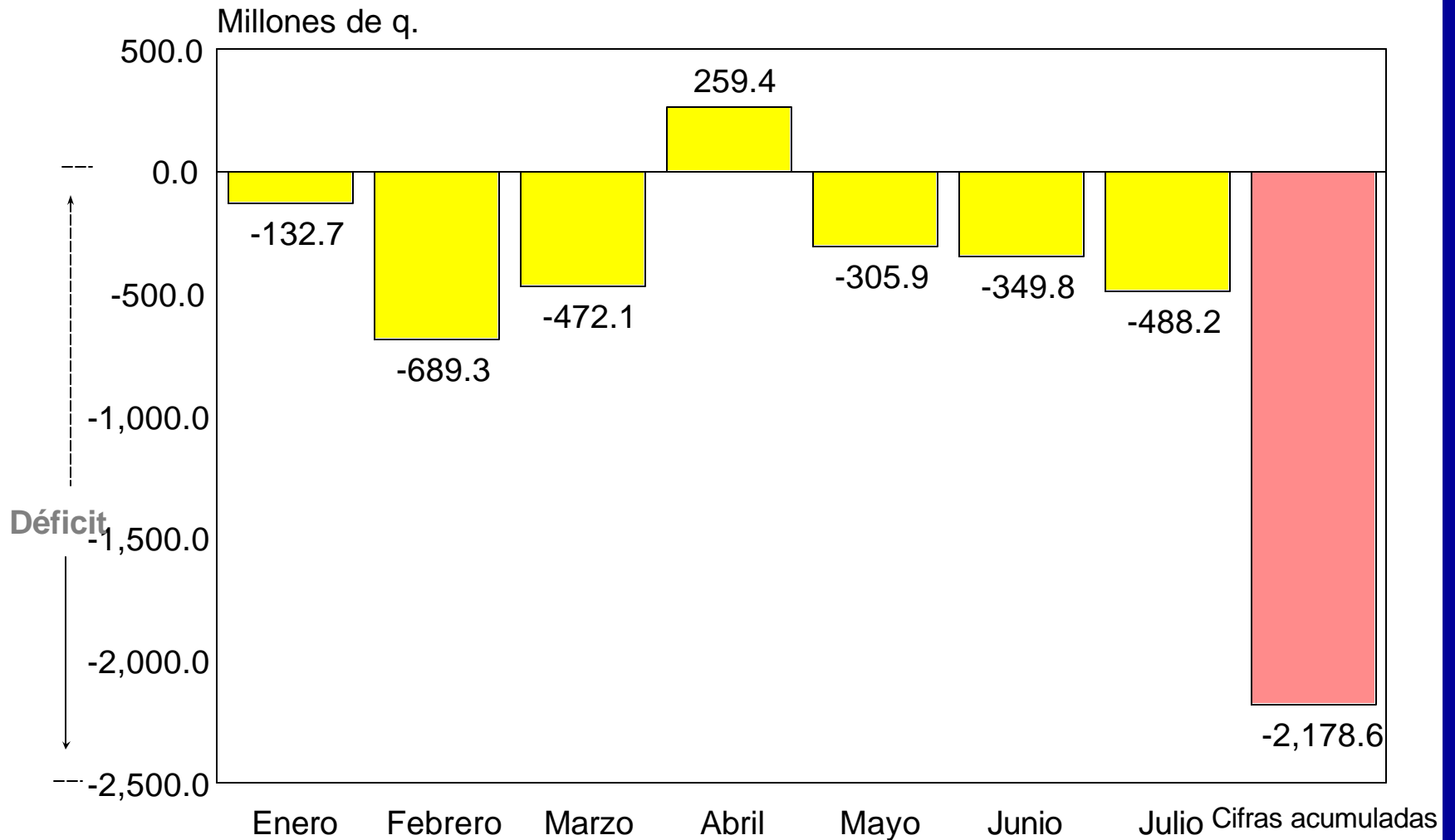

GOBIERNO CENTRAL

SUPERÁVIT/DÉFICIT FISCAL

Ejecutado al 31 de julio de 2001

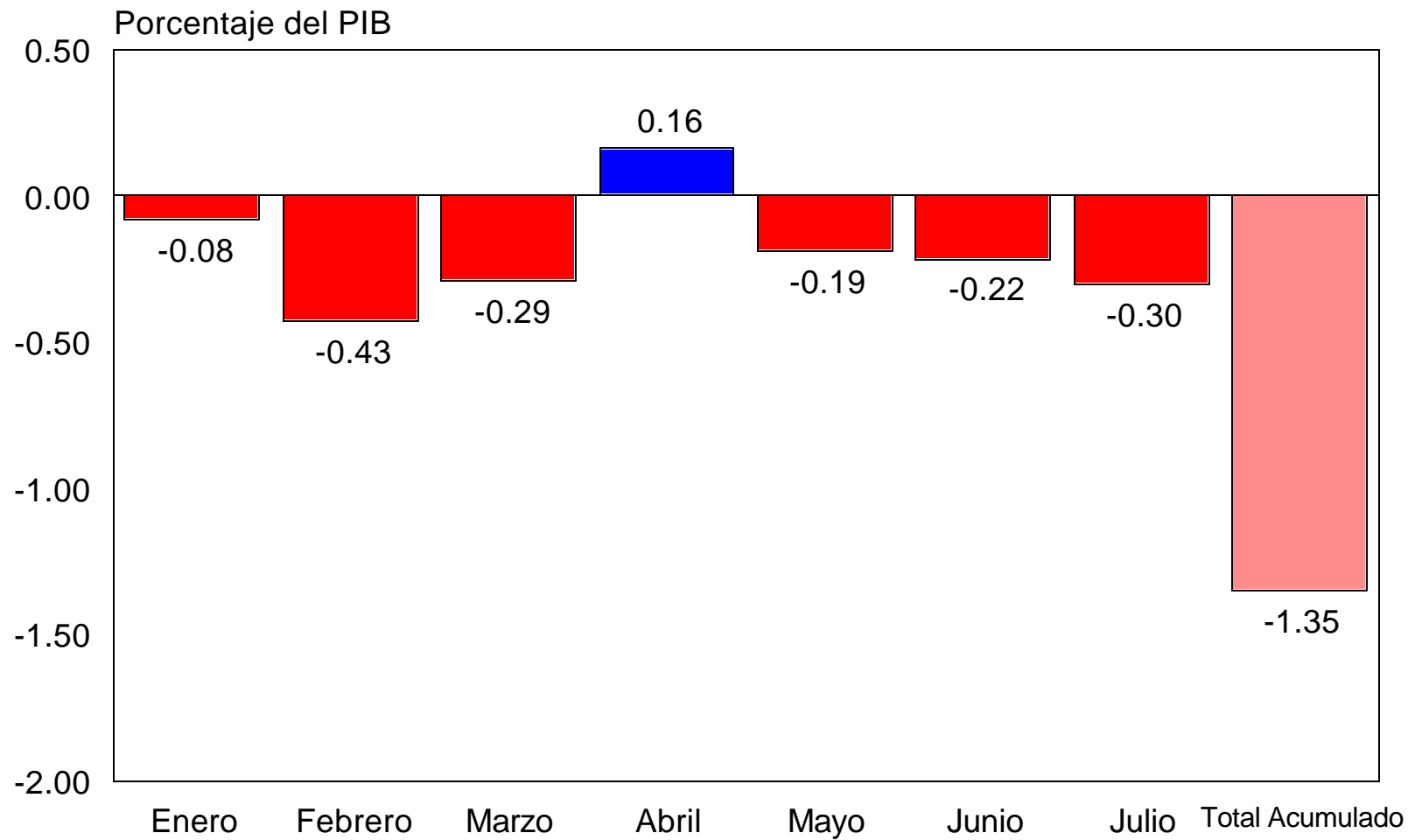

RESULTADO FISCAL

PORCENTAJE DEL PIB

1996 - 2004

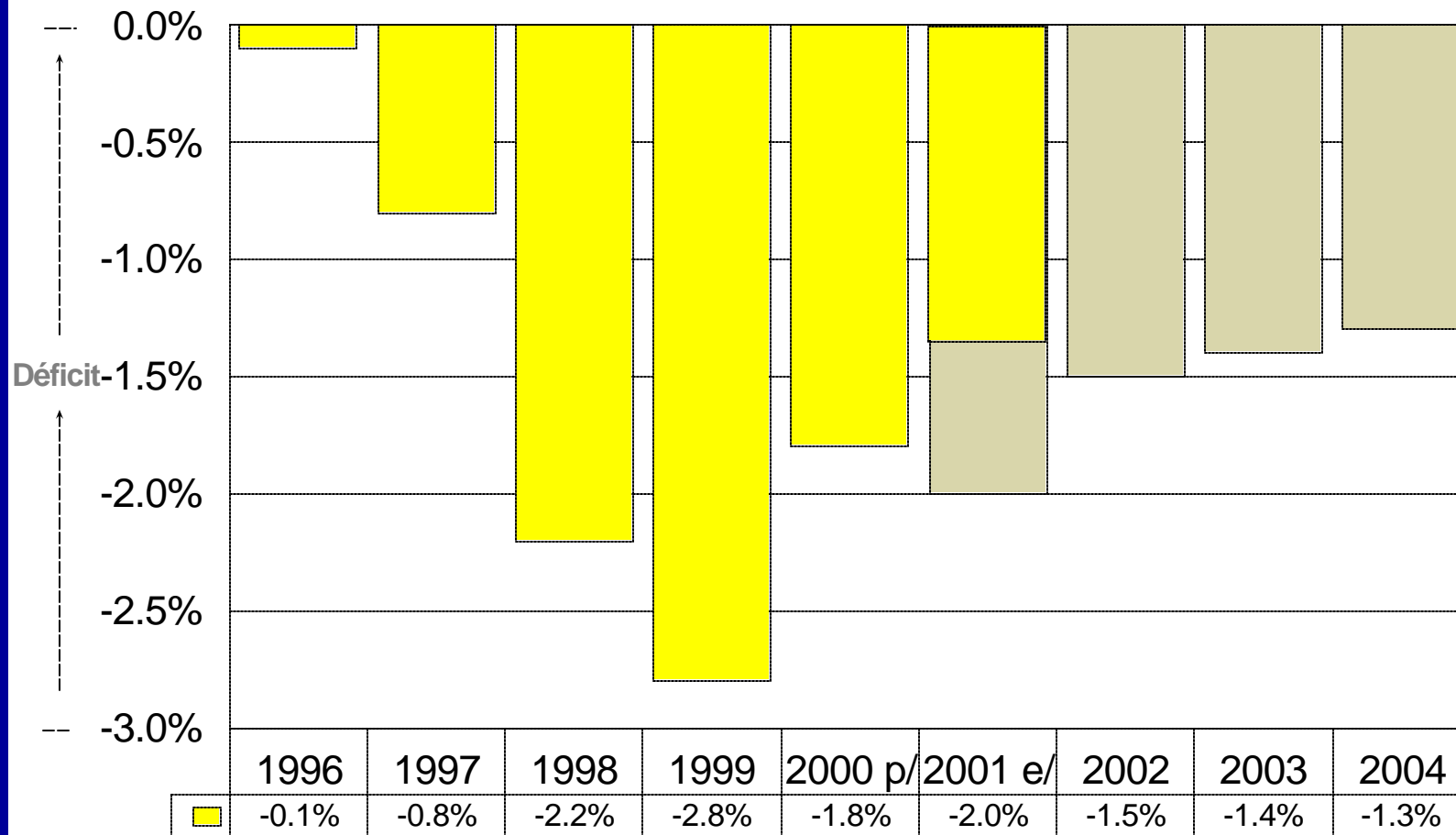

p/ Preliminar e/ Estimado según presupuesto aprobado.

ANÁLISIS FISCAL

1978 1999

GUATEMALA: DEFICIT FISCAL Y PRODUCTO INTERNO BRUTO -PIB- AÑOS: 1978 - 1999

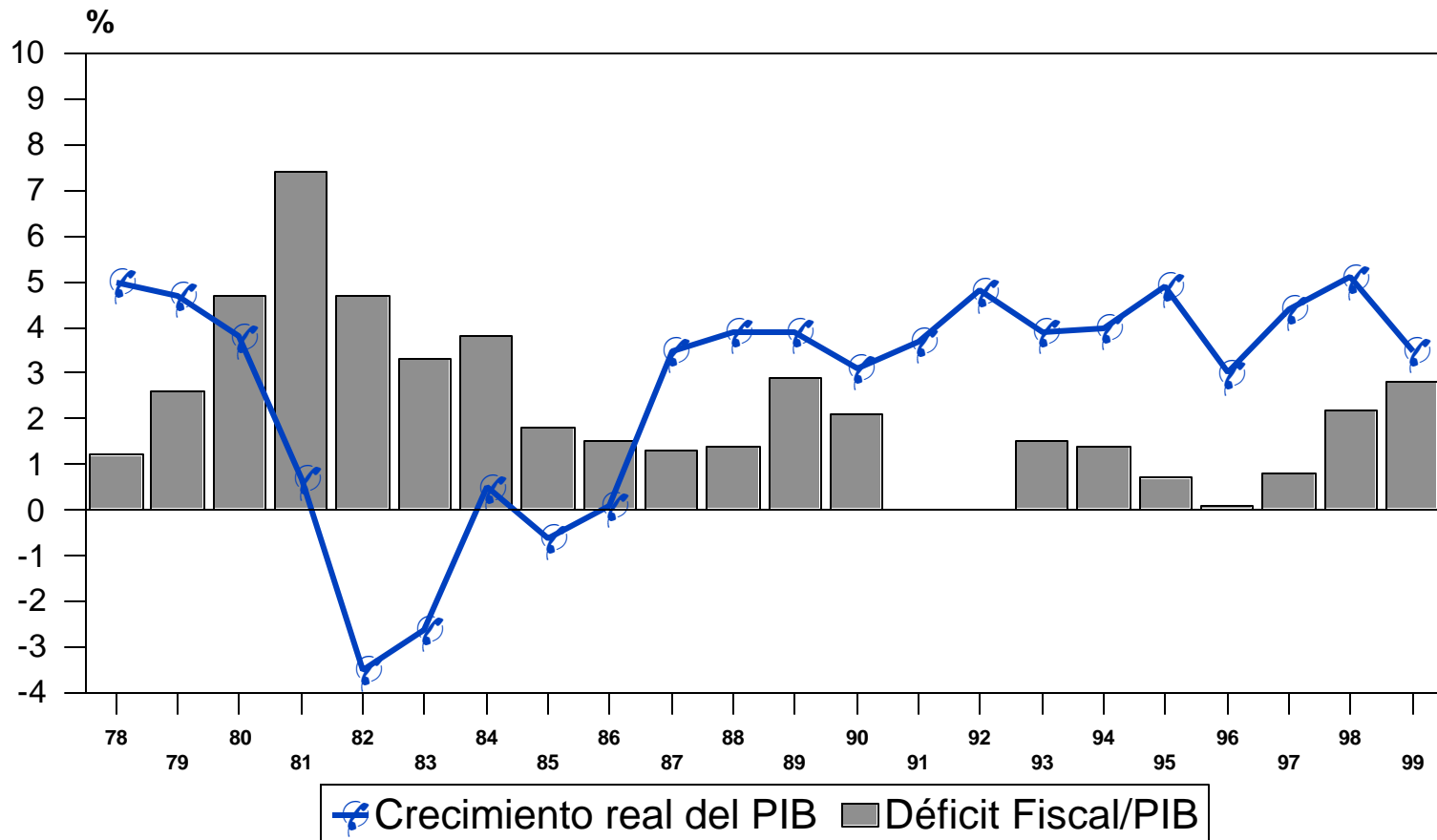

GUATEMALA: DEFICIT FISCAL Y PRODUCTO INTERNO BRUTO -PIB- AÑOS: 1997 - 1999

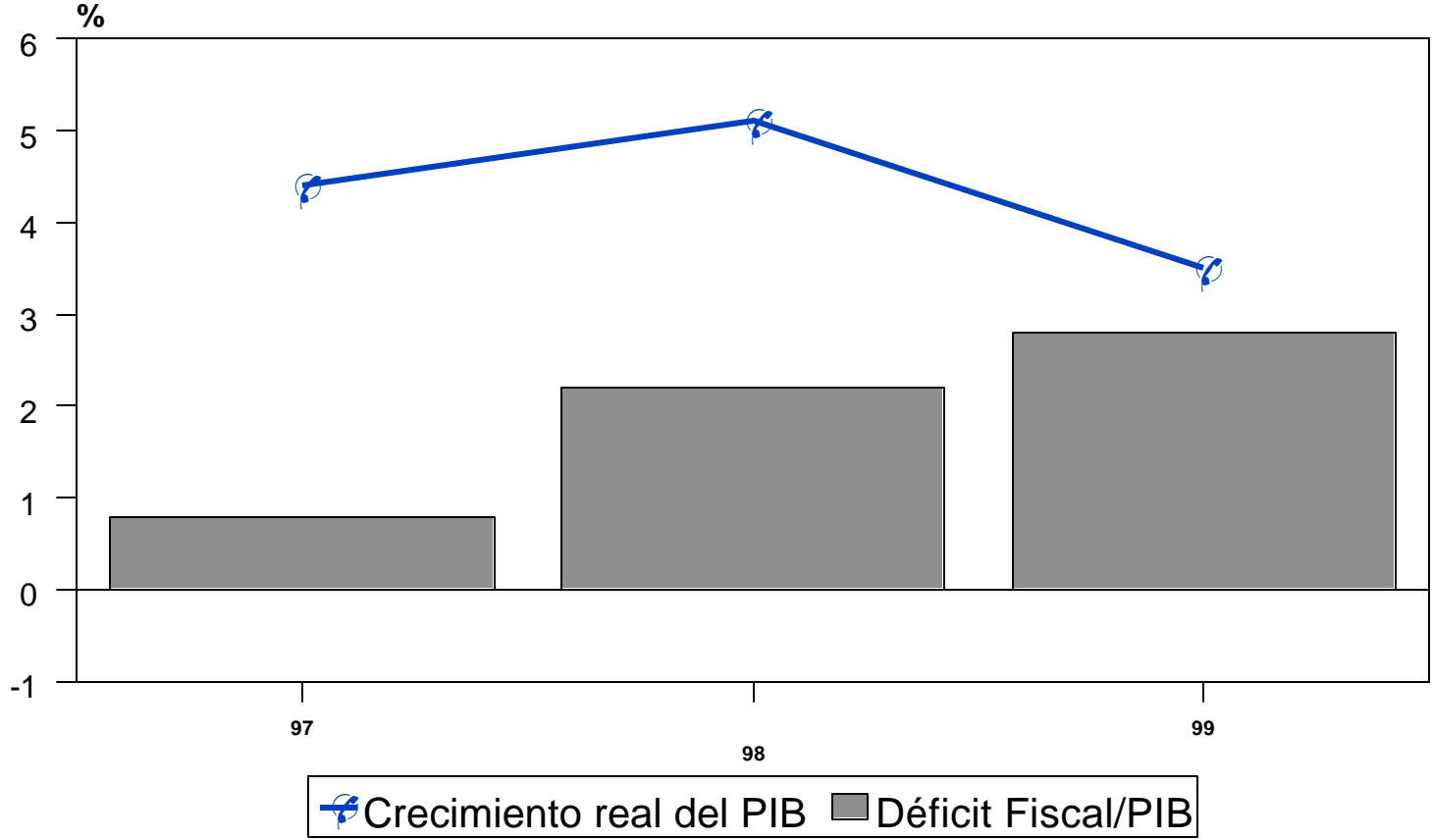

GUATEMALA: DEFICIT FISCAL Y DEUDA PUBLICA AÑOS: 1978 - 1999 a/

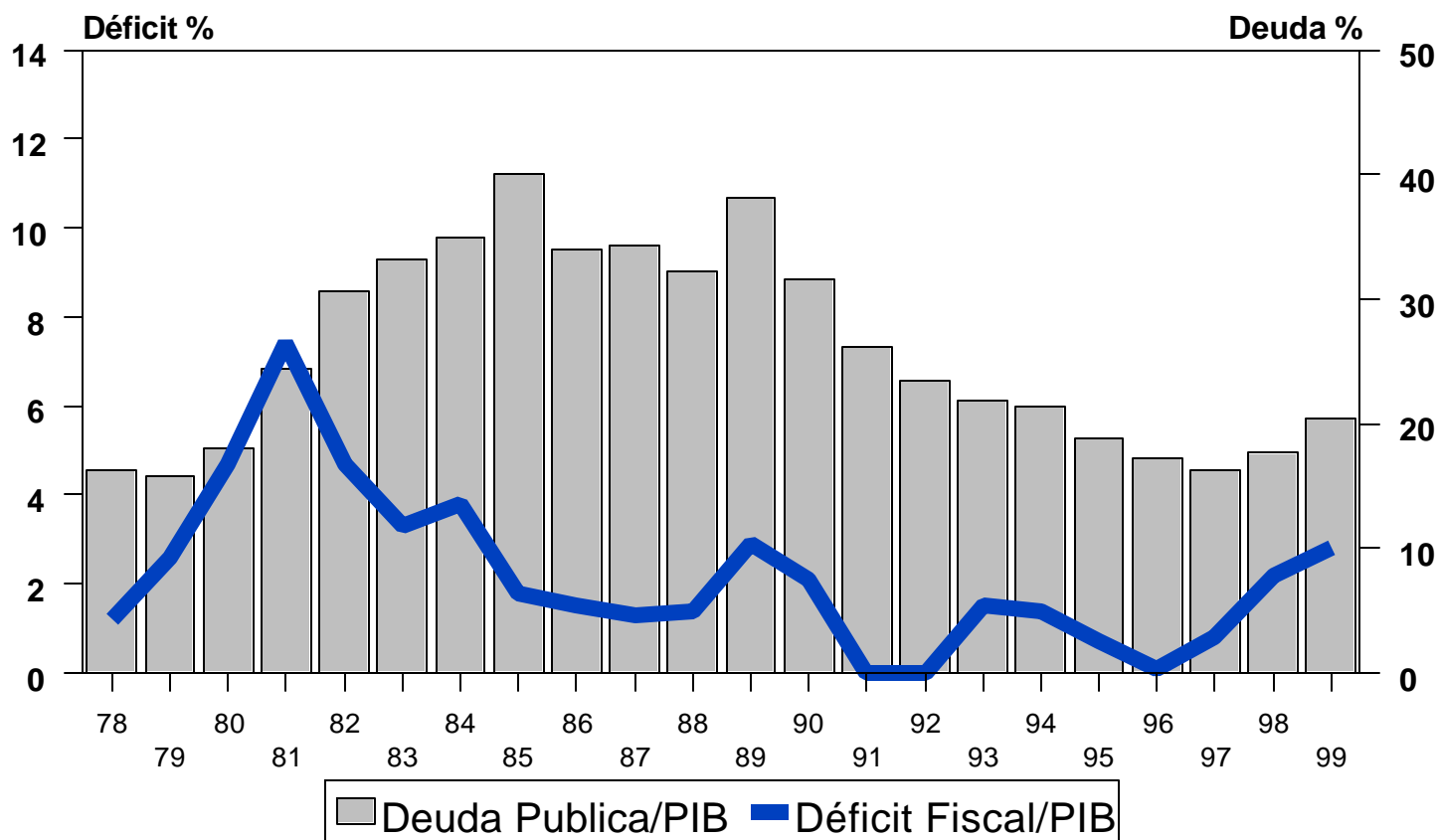

a/Excluye Banco de Guatemala

GUATEMALA: DEFICIT FISCAL Y DEUDA PUBLICA AÑOS: 1996 - 1999 a/

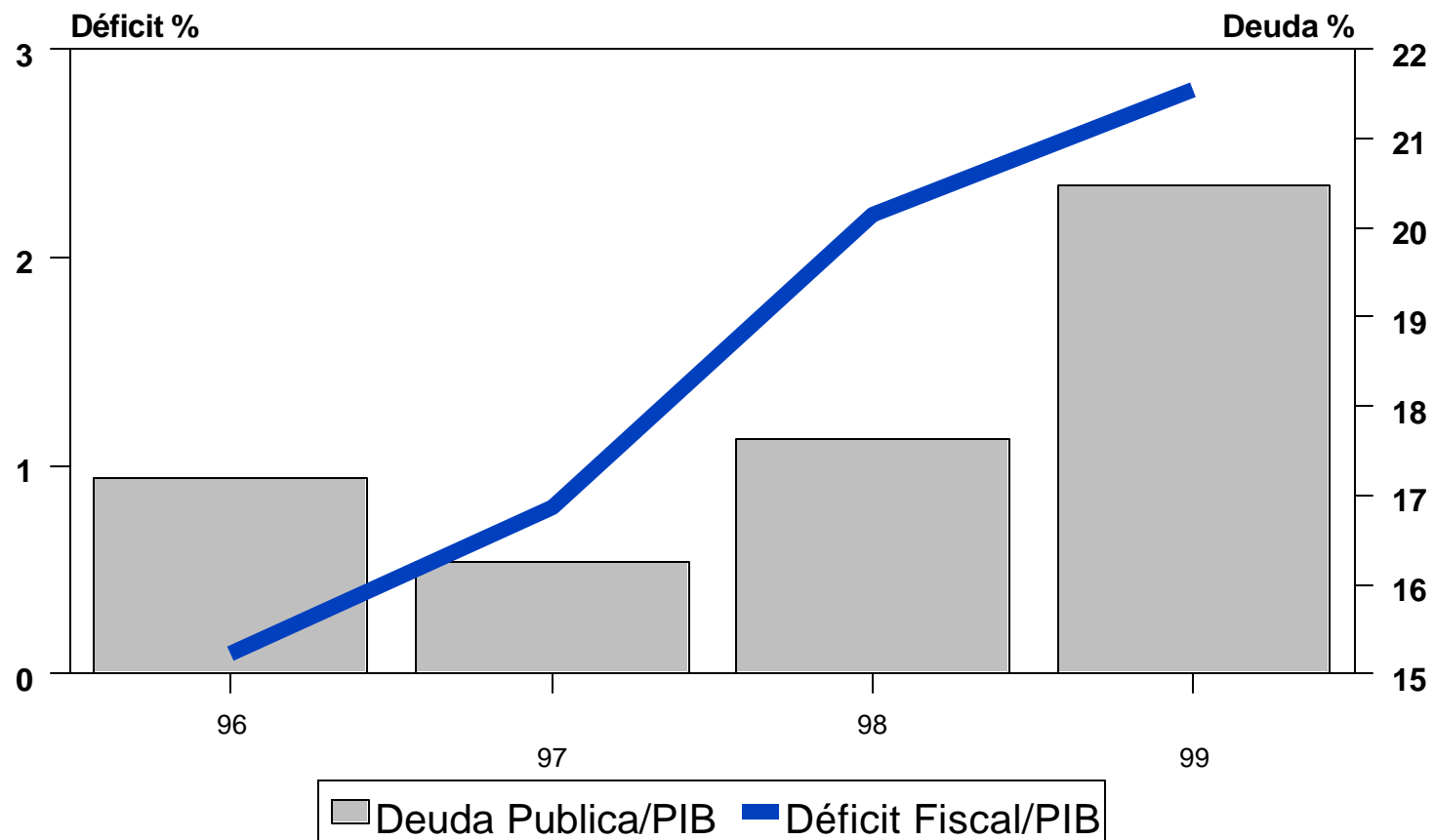

a/Excluye Banco de Guatemala

GUATEMALA: DEFICIT FISCAL Y CTA. CTE. BAL. PAGOS

AÑOS: 1978 - 1999

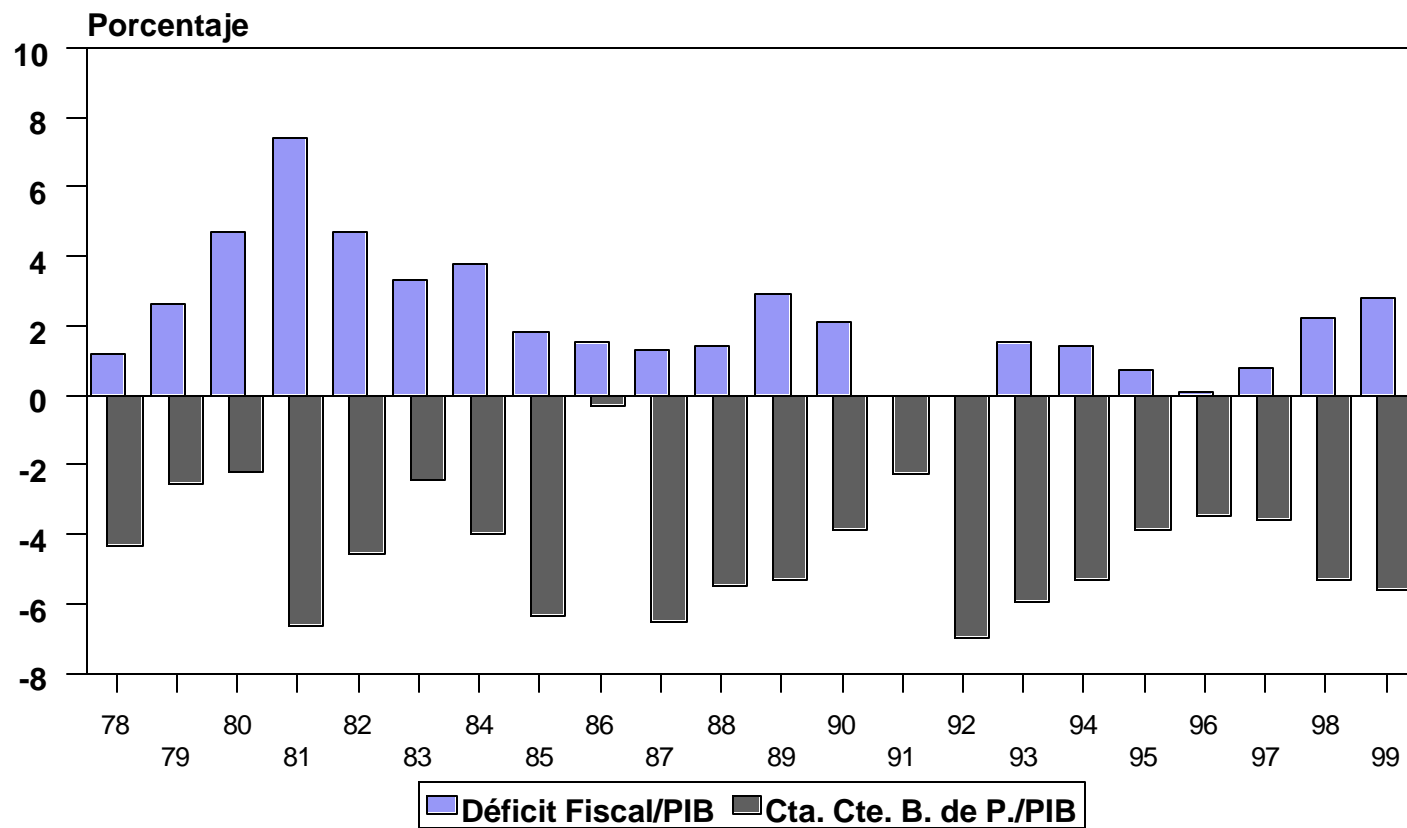

GUATEMALA: DEFICIT FISCAL Y CTA. CTE. BAL. PAGOS

AÑOS: 1997 - 1999

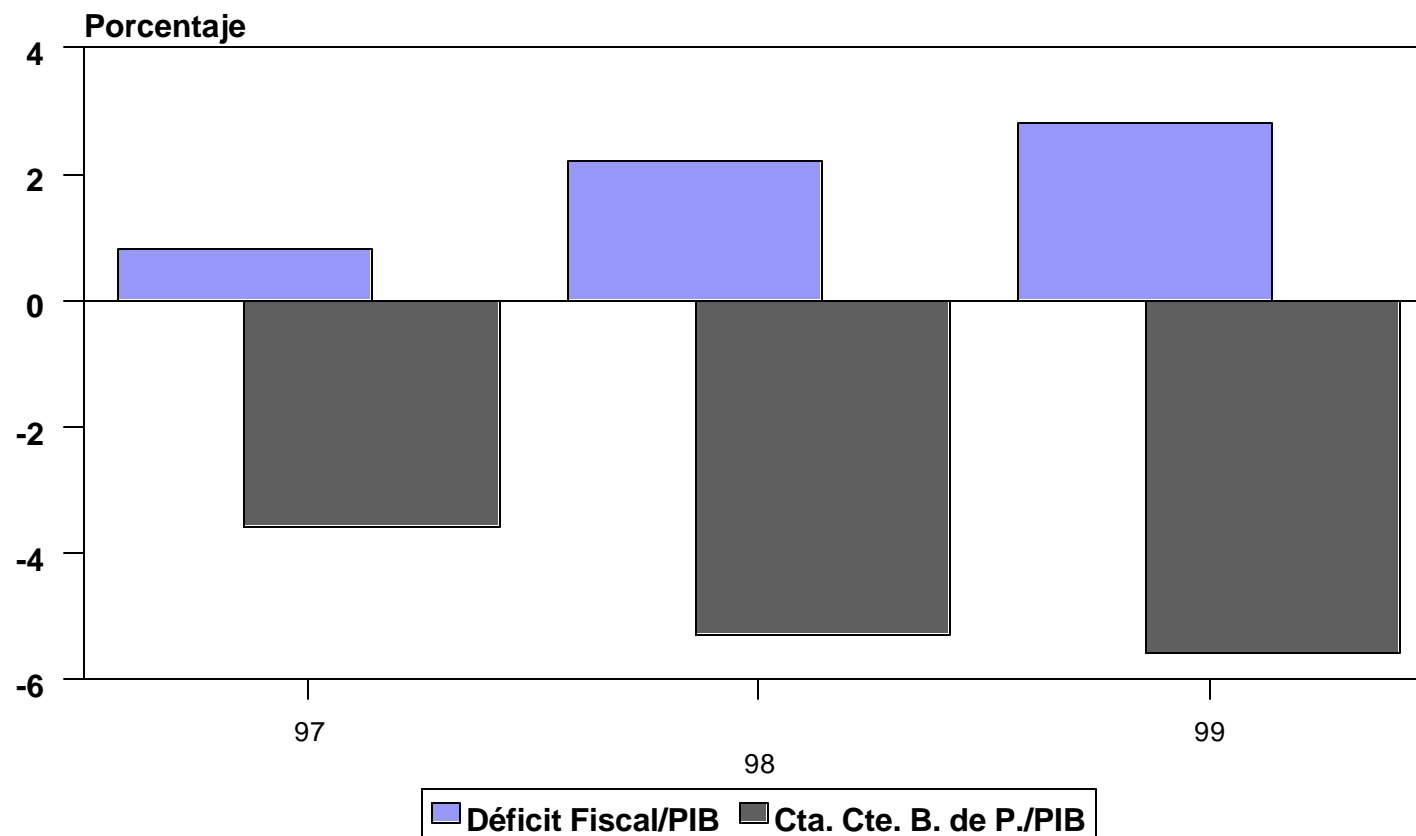

Guatemala: Déficit Fiscal y Tipo de Cambio

Años: 1978 - 1999

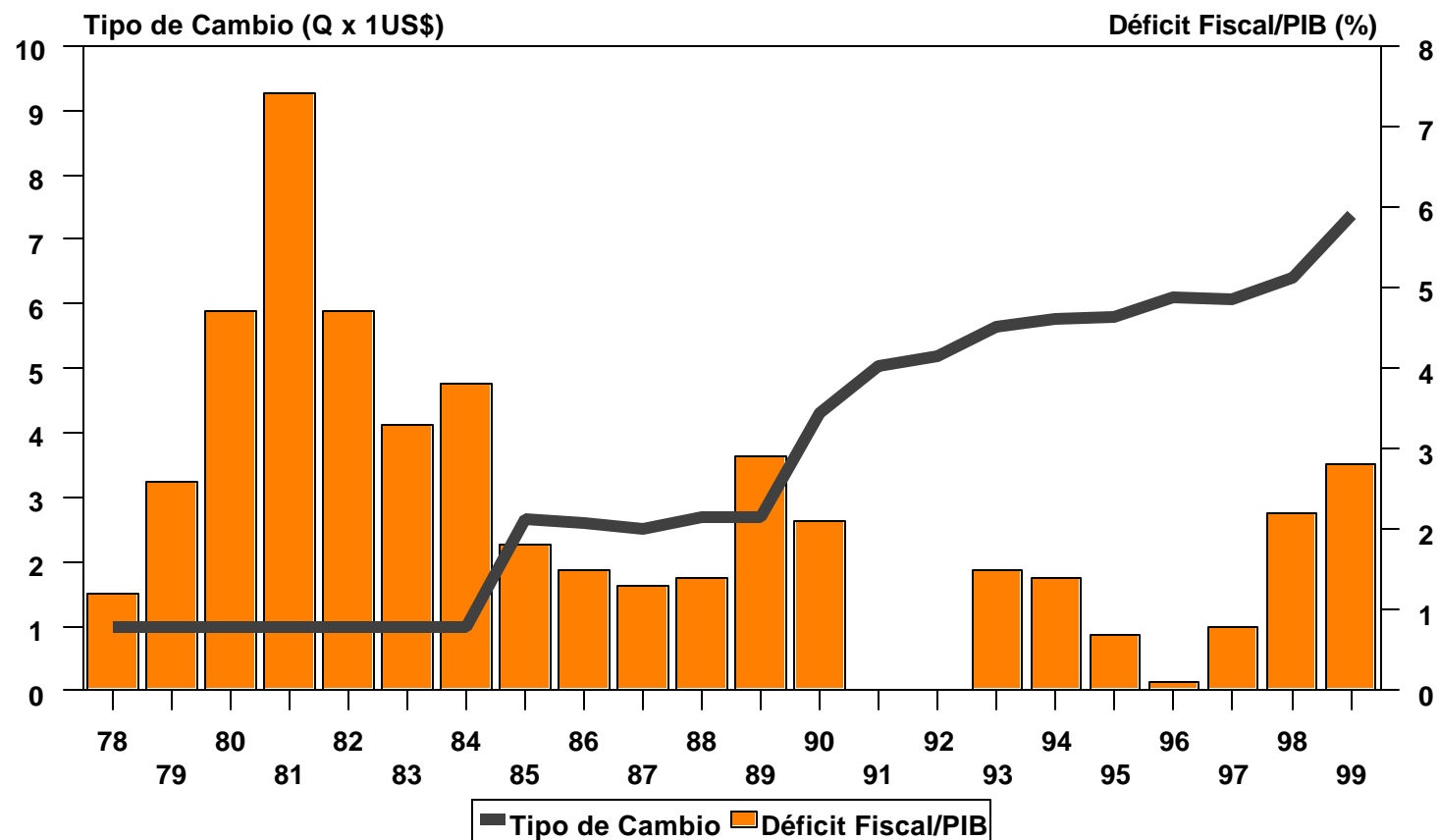

Guatemala: Déficit Fiscal y Tipo de Cambio Años: 1997 - 1999

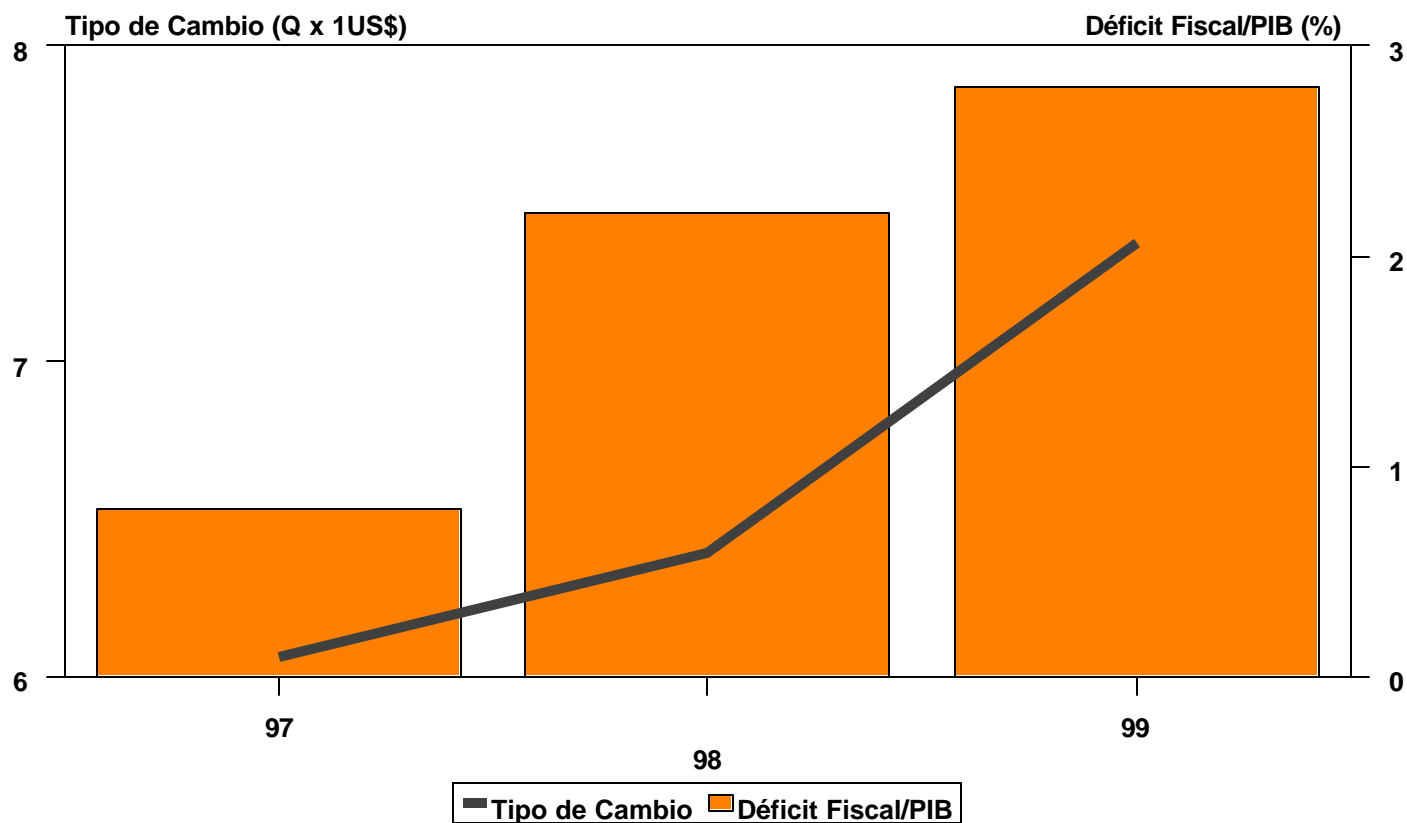

GUATEMALA: DEFICIT FISCAL Y RESERVAS MONETARIAS INTERNACIONALES AÑOS: 1978 - 1999

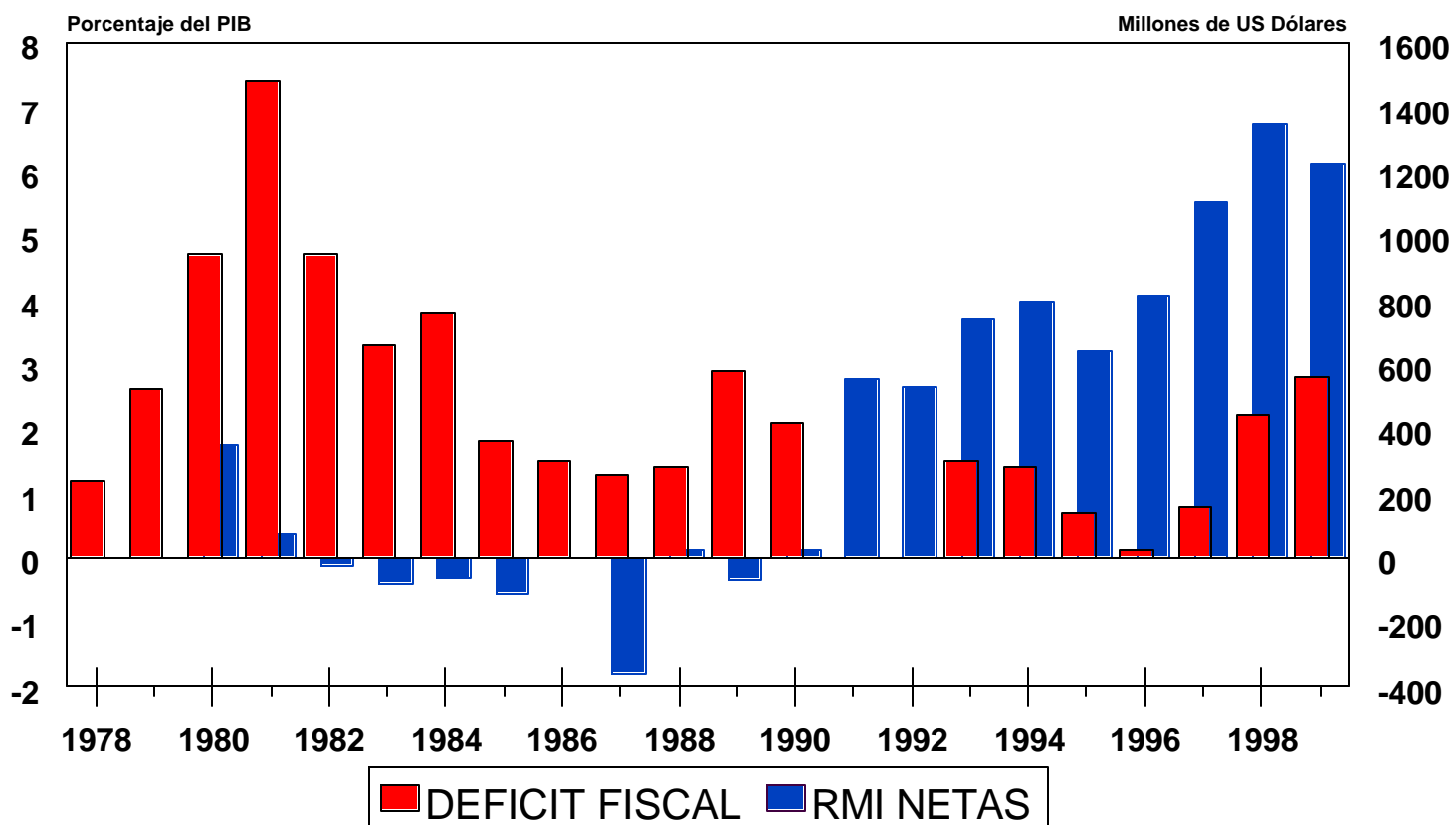

GUATEMALA

DÉFICIT FISCAL Y RIN 1996 - 1999

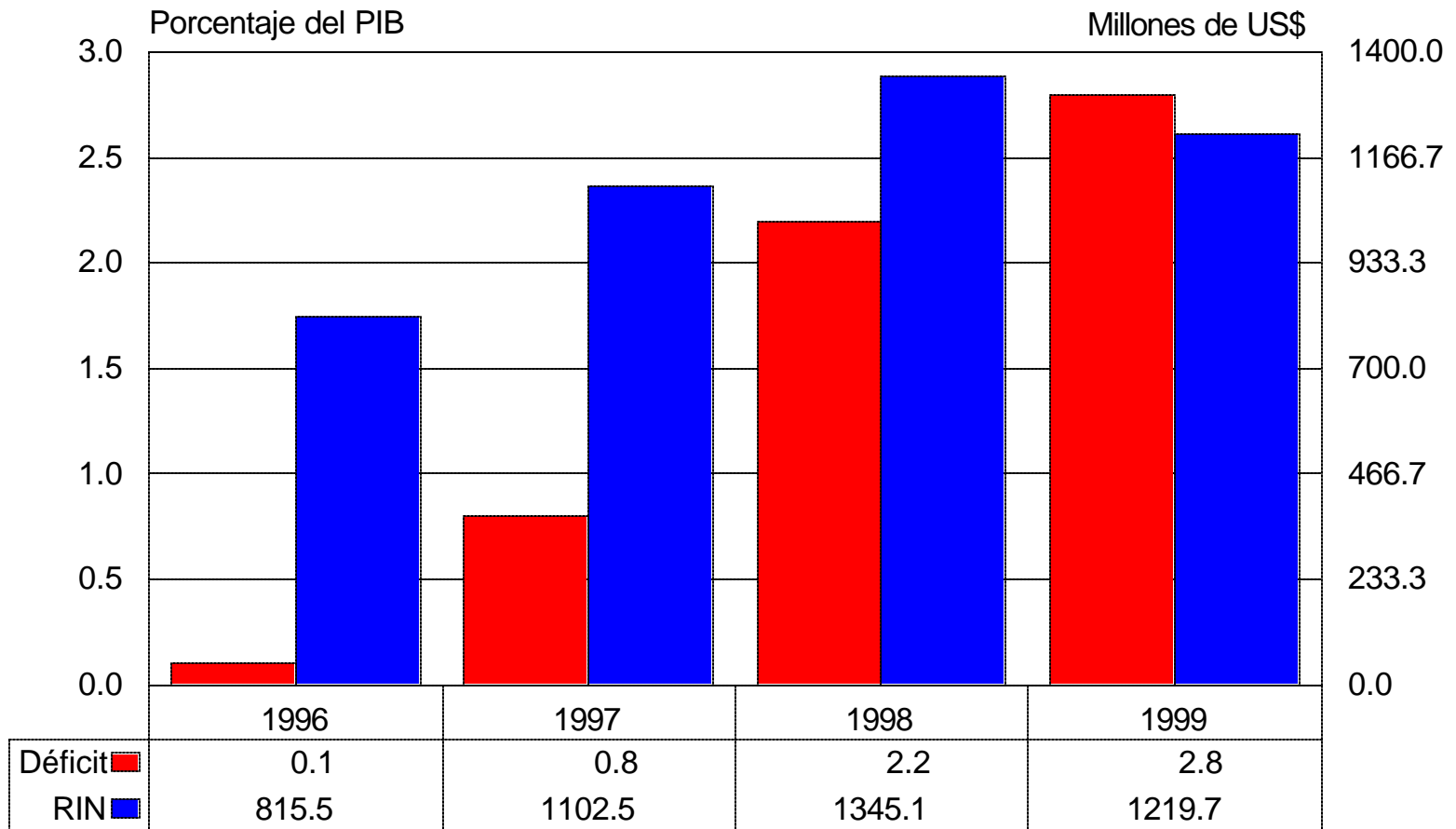

Muchas Gracias por su atención!

POLÍTICA MACROECONÓMICA

Y CRECIMIENTO



Guatemala, 22 de agosto de 2001