POLÍTICA MONETARIA, CAMBIARIA Y CREDITICIA

Referencia: Lic. Lizardo Sosa



Presidente del Banco de Guatemala

PRINCIPALES INTERROGANTES PARA 2004

- ☞ ¿Se mantendrán los niveles bajos de inflación?
- ☞ ¿Se mantendrá la estabilidad de los precios macroeconómicos (tasas de interés y tipo de cambio)?
- ☞ ¿Se ajustarán las finanzas públicas?
- ☞ ¿Se continuará con el fortalecimiento del sistema financiero?
- ☞ ¿Se extenderá el Acuerdo *Stand-By* con el FMI?

INFLACIÓN

ÍNDICE DE PRECIOS AL CONSUMIDOR - Nivel República-

VARIACIÓN INTERMENSUAL 2001 - 2004

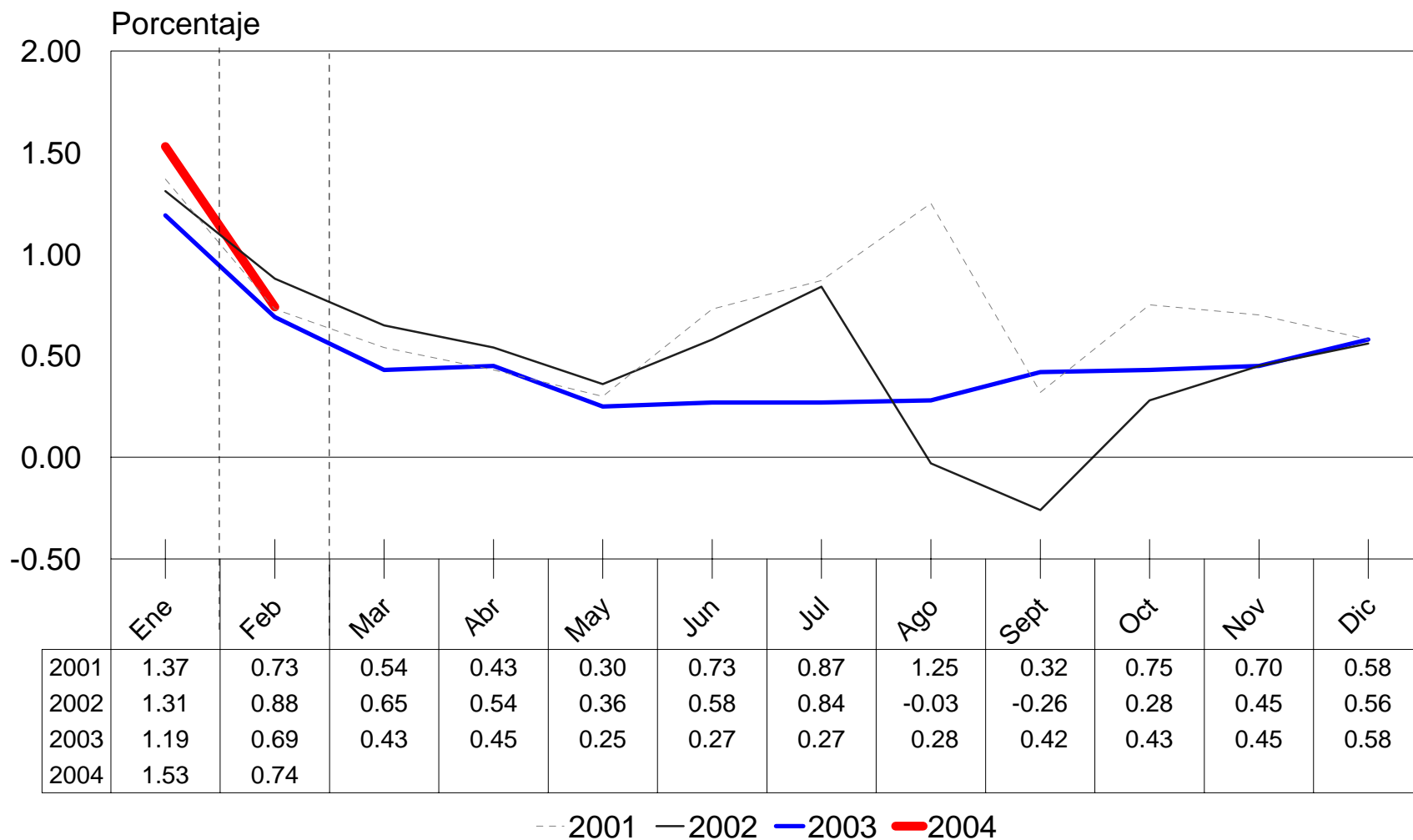

RITMO INFLACIONARIO, NIVEL REPÚBLICA

IPC BASE DICIEMBRE 2000
2002 - 2004

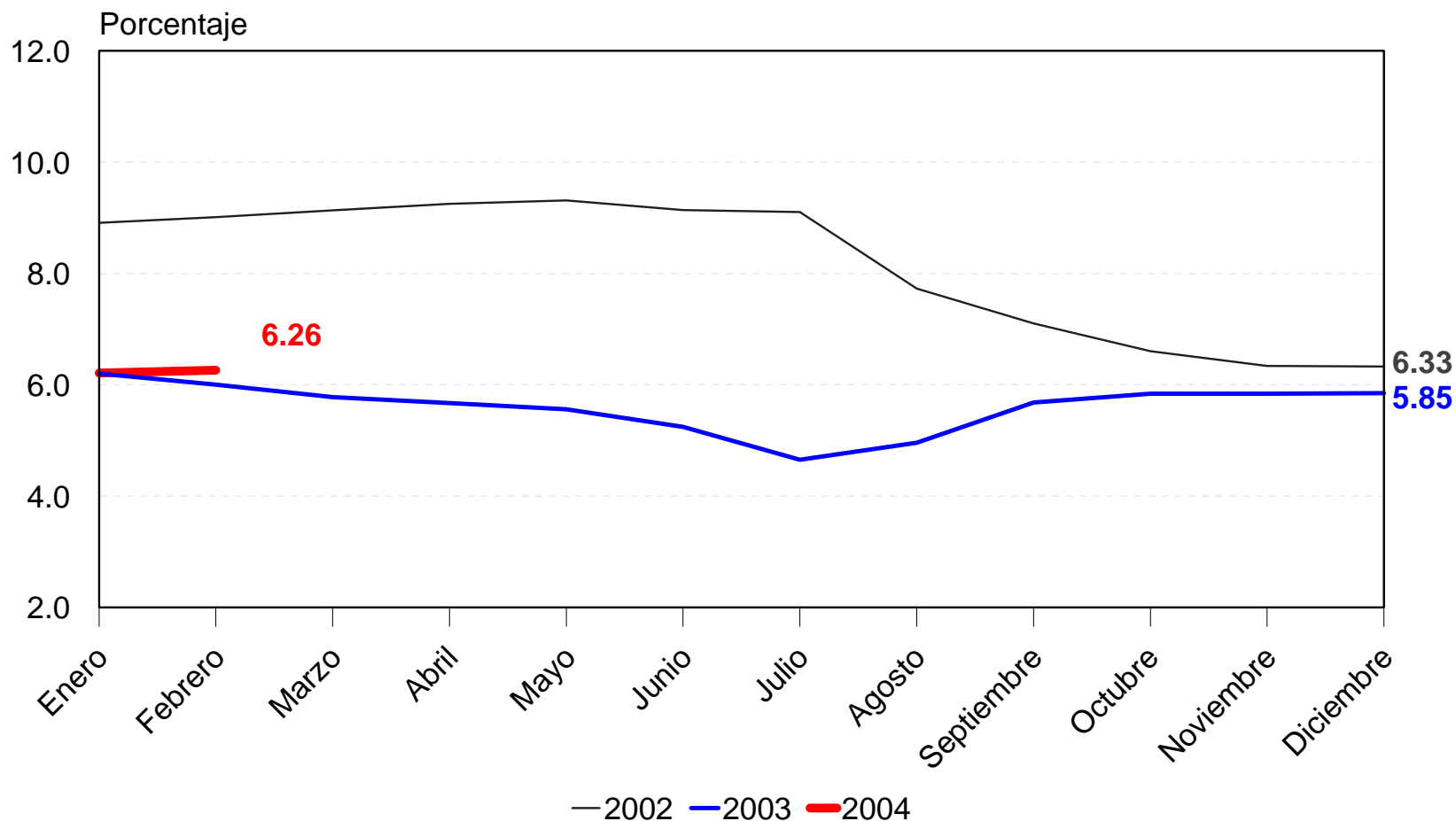

INFLACIÓN ACUMULADA, NIVEL REPÚBLICA

IPC BASE DICIEMBRE 2000

2002 - 2004

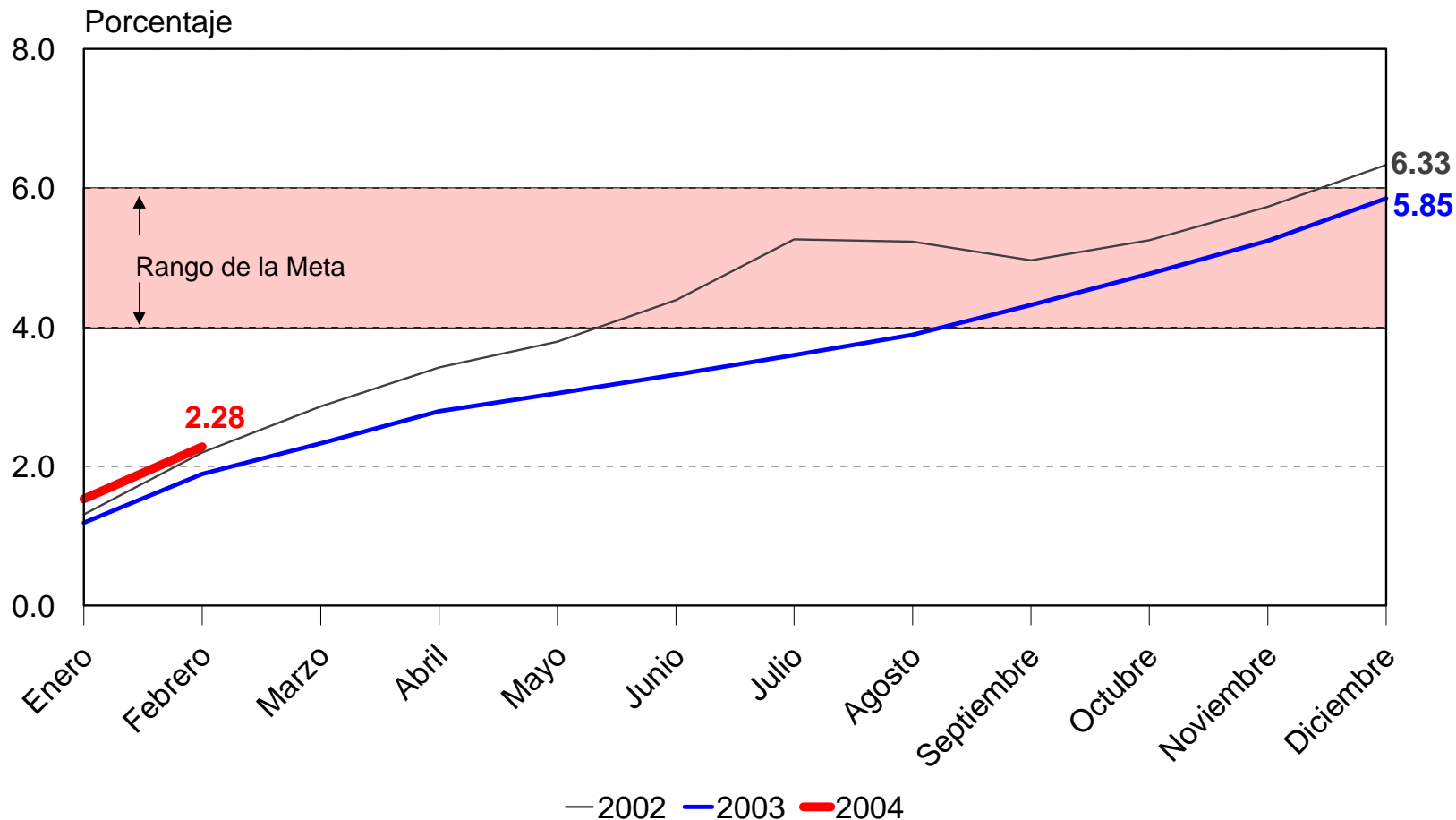

OPERACIONES DE MERCADO ABIERTO

SALDO DIARIO DE OPERACIONES DE ESTABILIZACION MONETARIA Y TASA DE INTERES PROMEDIO PONDERADA

DEL 3/8/1999 AL 8/3/2004

- En Millones de Quetzales -

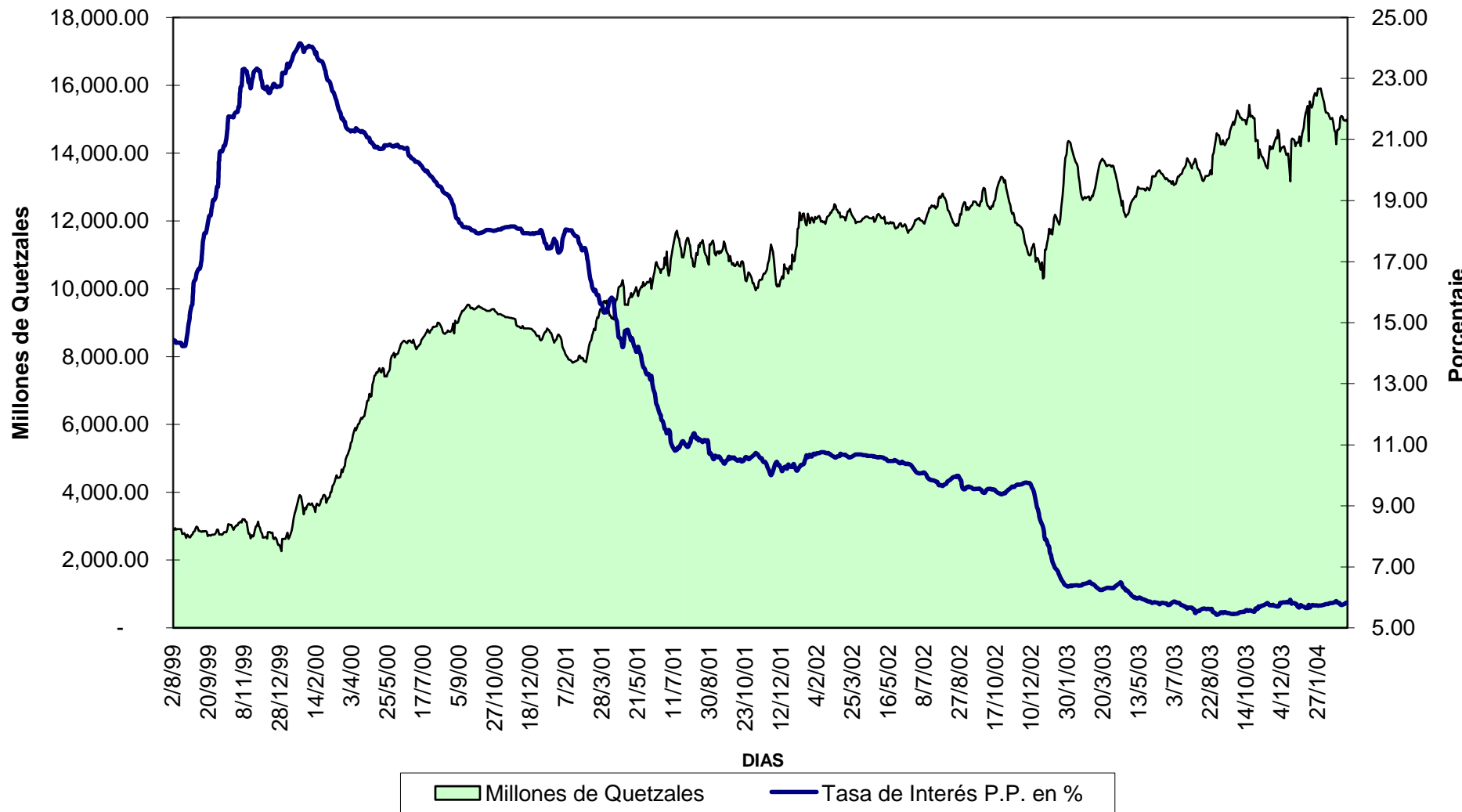

Nota: Al 8 de marzo de 2004 el saldo es de **Q 14,910.8 millones** y la tasa de interés promedio ponderada es de **5.83%**

BANCO DE GUATEMALA
PERFIL DE VENCIMIENTO DE LAS OMAs
AL 27 DE FEBRERO DE 2004
- En Millones de Quetzales -

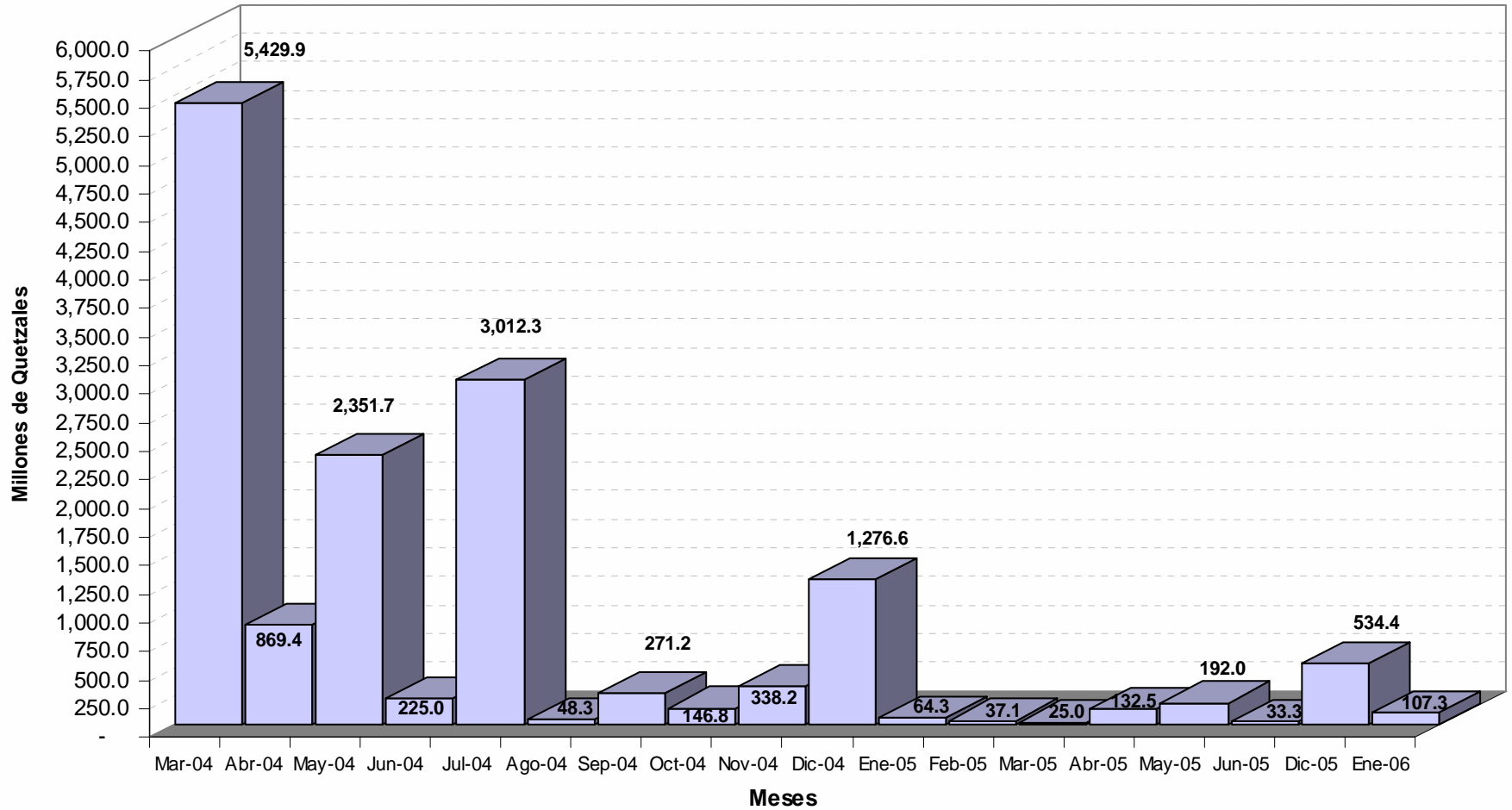

TASAS DE INTERÉS, MEDIOS DE PAGO Y CRÉDITO BANCARIO

TASAS DE INTERÉS DEL BANCO DE GUATEMALA

OPERACIONES DE MERCADO ABIERTO

Periodo: Diciembre 1998 - Marzo 2004 *

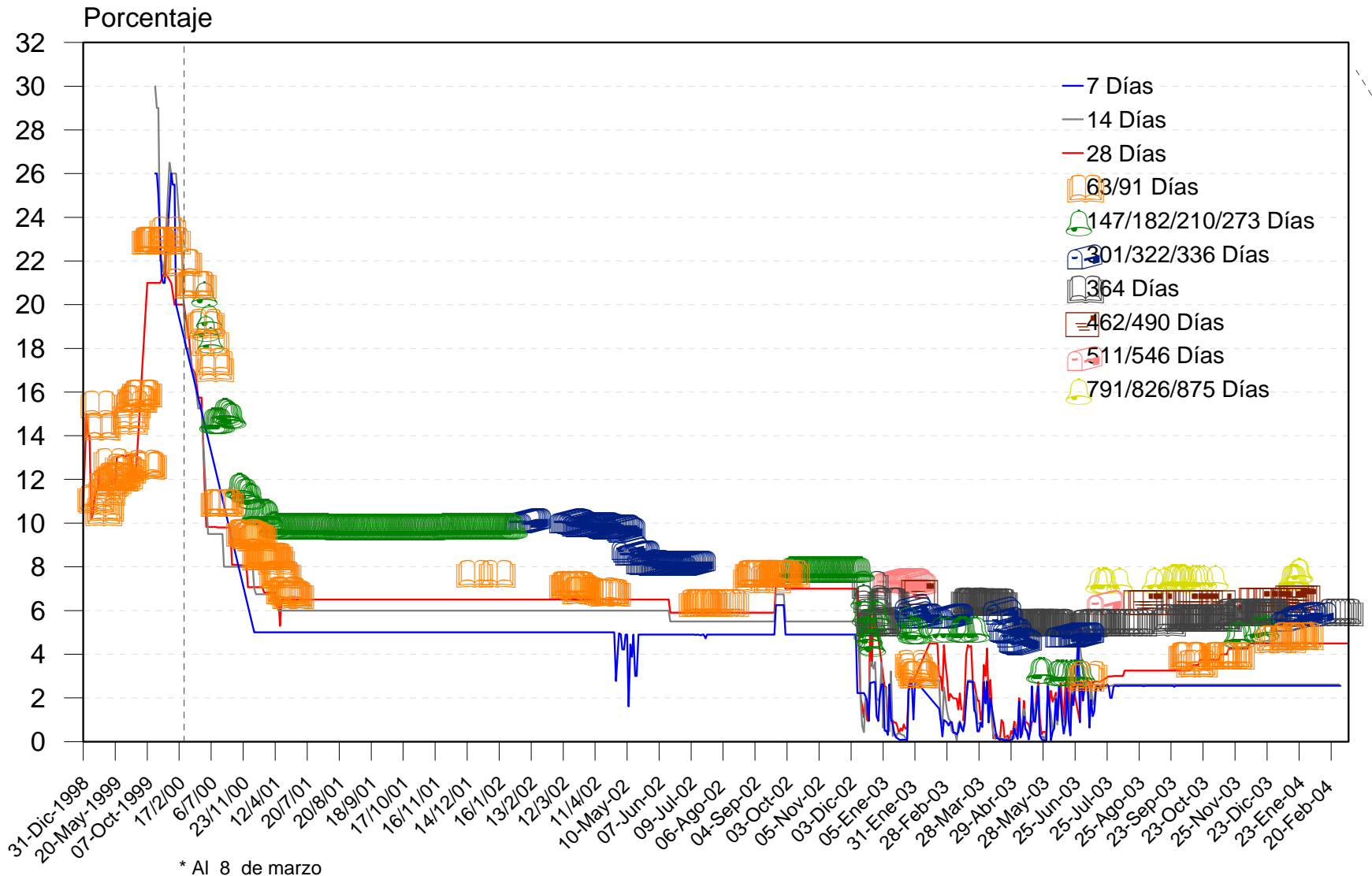

SISTEMA BANCARIO

TASAS DE INTERÉS

ACTIVA, PASIVA Y DE REPORTOS

Porcentaje

1997 - 2004^{a/}

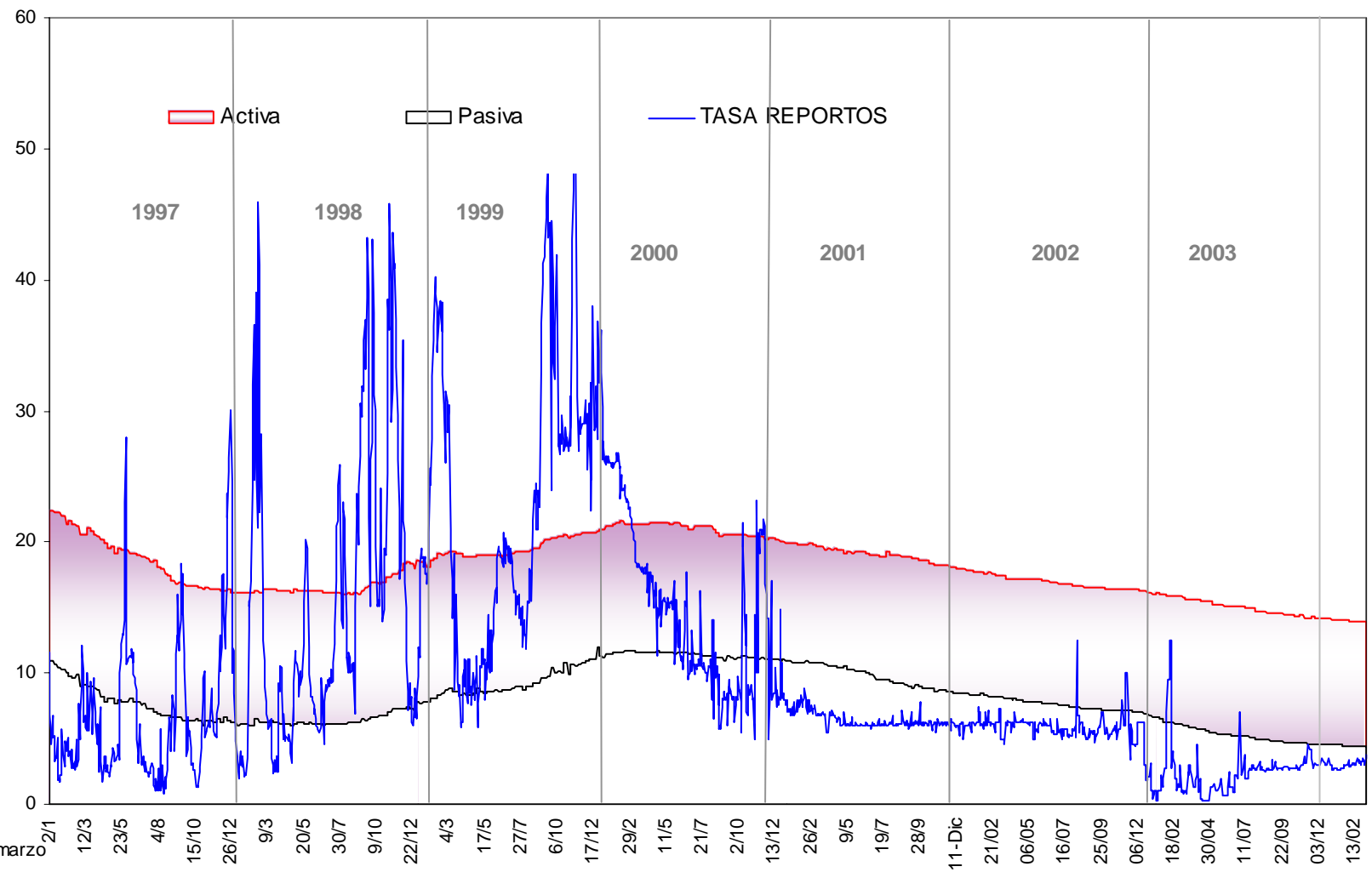

a/ Al 8 de marzo

OPERACIONES DE REPORTE

TASA PROMEDIO PONDERADO MENSUAL

Años: 1998 - 2004 a/

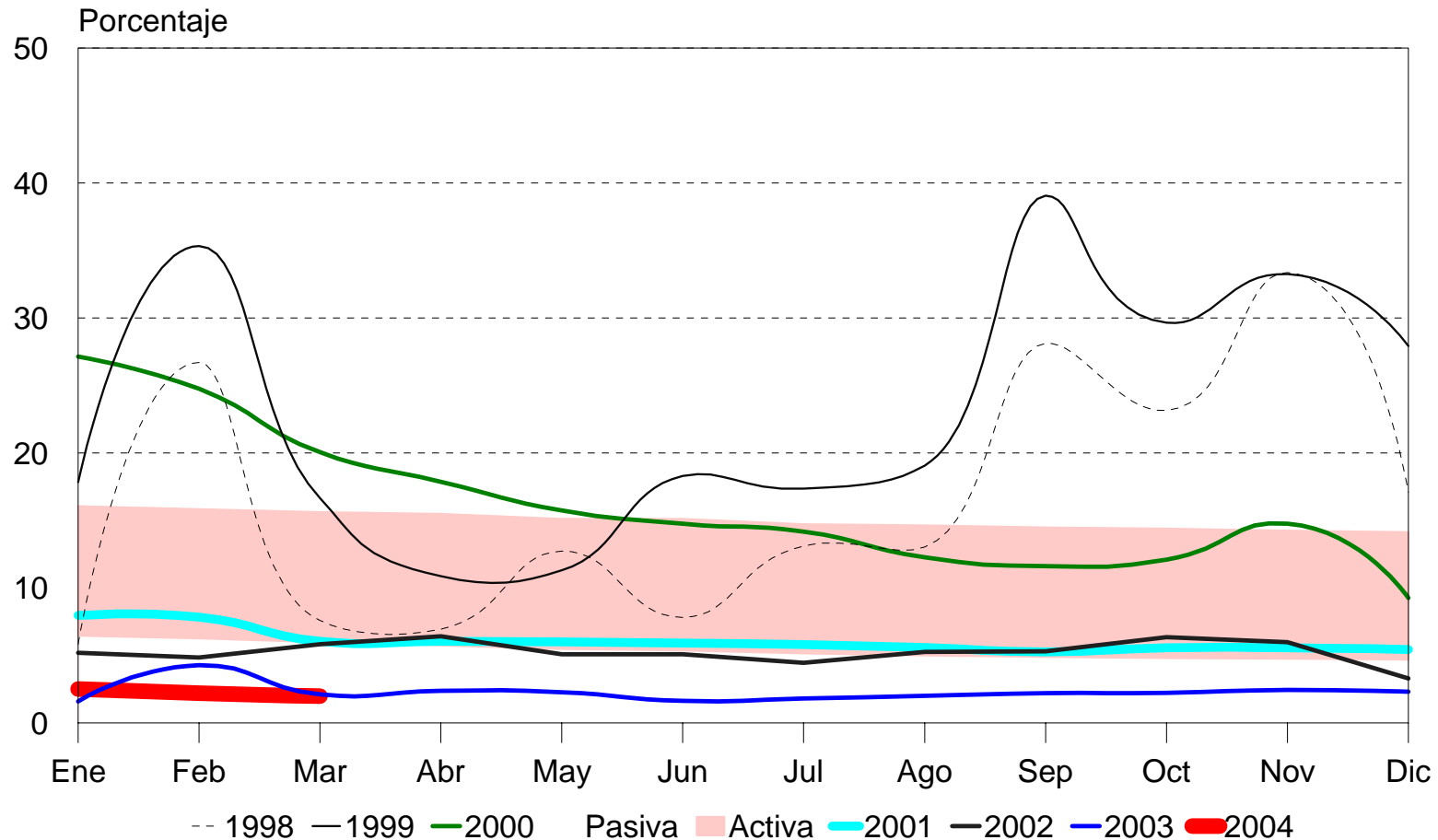

a/ Al 8 de marzo: 1.98%

Activa		
	M/N	M/E
Feb-00	21.55	a/ 10.35
Dic-03	14.11	6.81
Feb-04	13.92	6.81
Feb-04	13.93	6.81

Pasiva		
	M/N	M/E
Feb-00	11.61	a/ 5.13
Dic-03	4.52	2.95
Feb-04	4.42	2.91
Feb-04	4.43	2.92

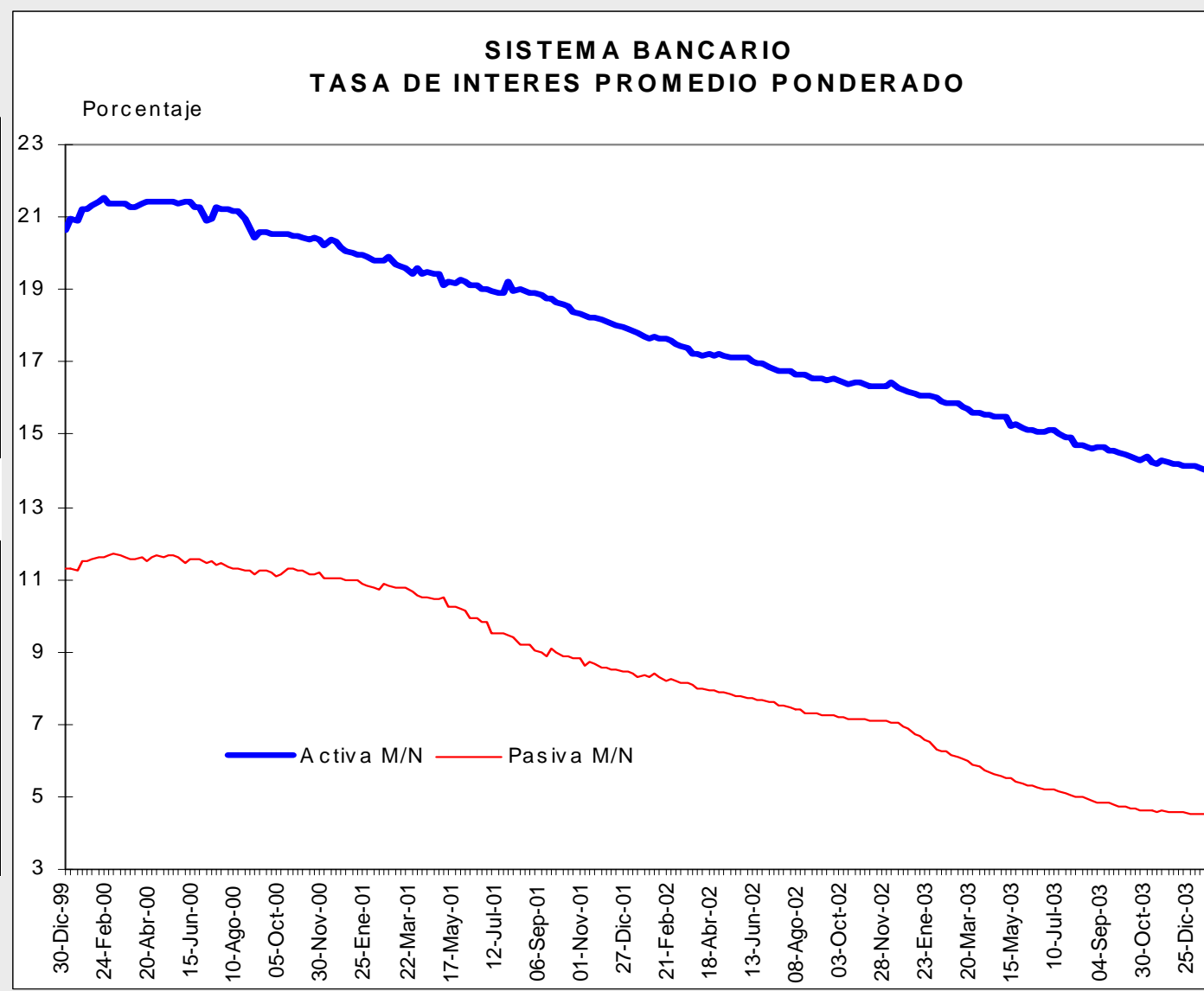

a/ Al 3 de mayo de 2001

Millones de q.	
6-Dic-02	32,695.0
1-Dic-03	35,420.3
6-Feb-04	35,992.9

Variación respecto al	
6-Dic-02	3,297.9
1-Dic-03	572.6

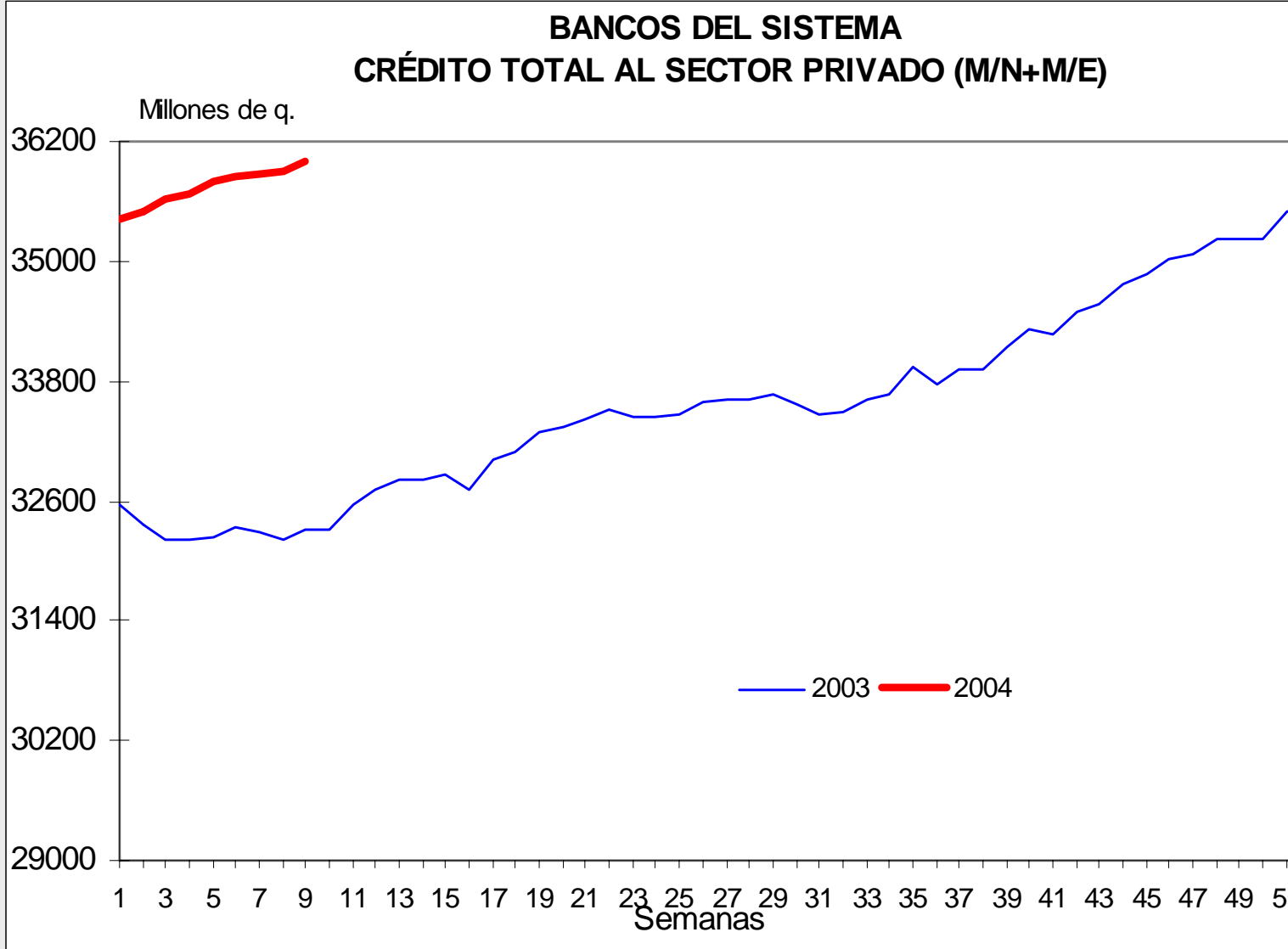

Millones de q.	
31-Dic-02	51,943.7
31-Dic-03	58,186.5
29-Feb-04	58,395.5

Variación respecto al	
31-Dic-02	6451.8
31-Dic-03	209.0

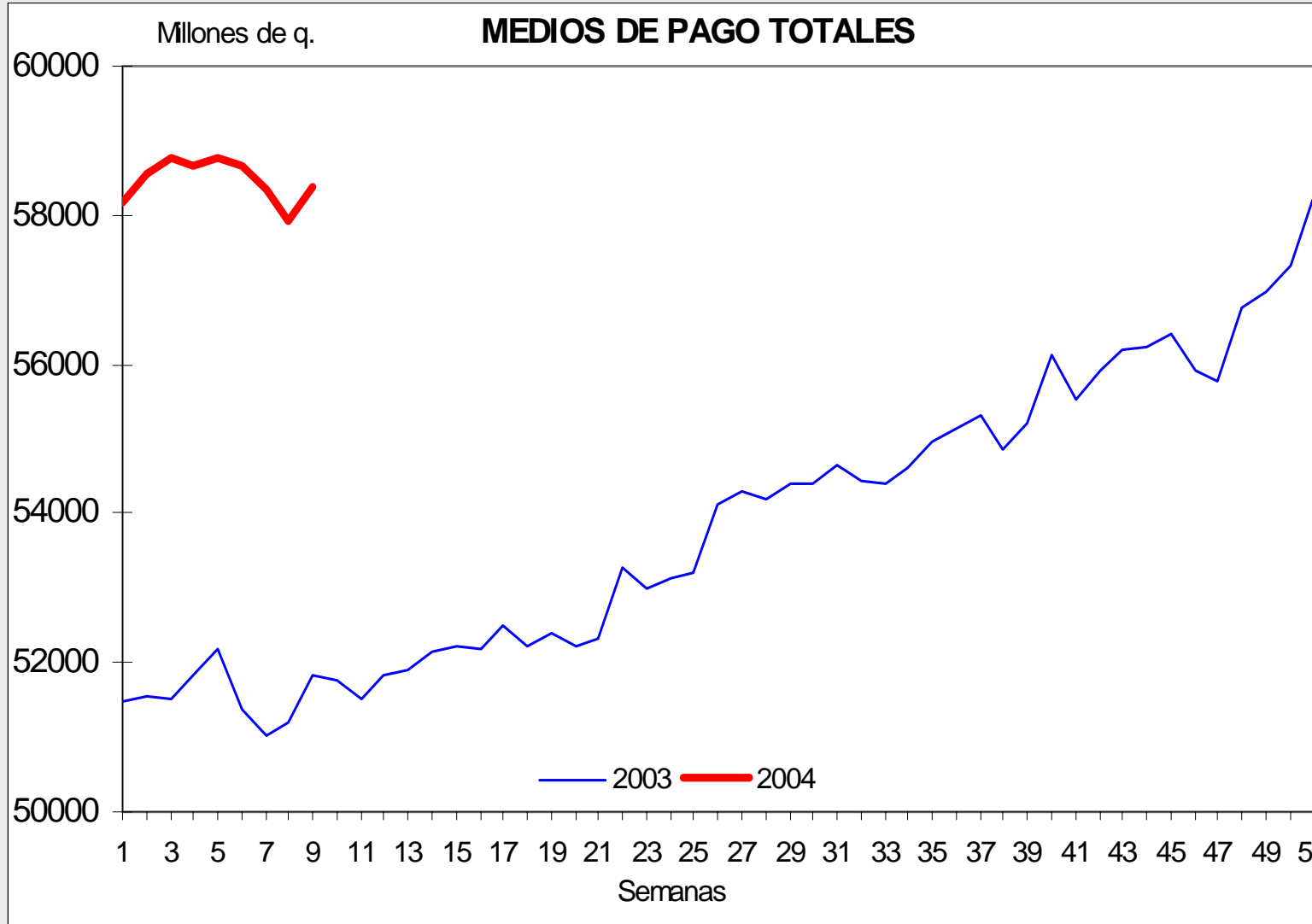

TIPO DE CAMBIO Y RESERVAS INTERNACIONALES NETAS

MERCADO CAMBIARIO

TIPO DE CAMBIO

1997 - 2004*

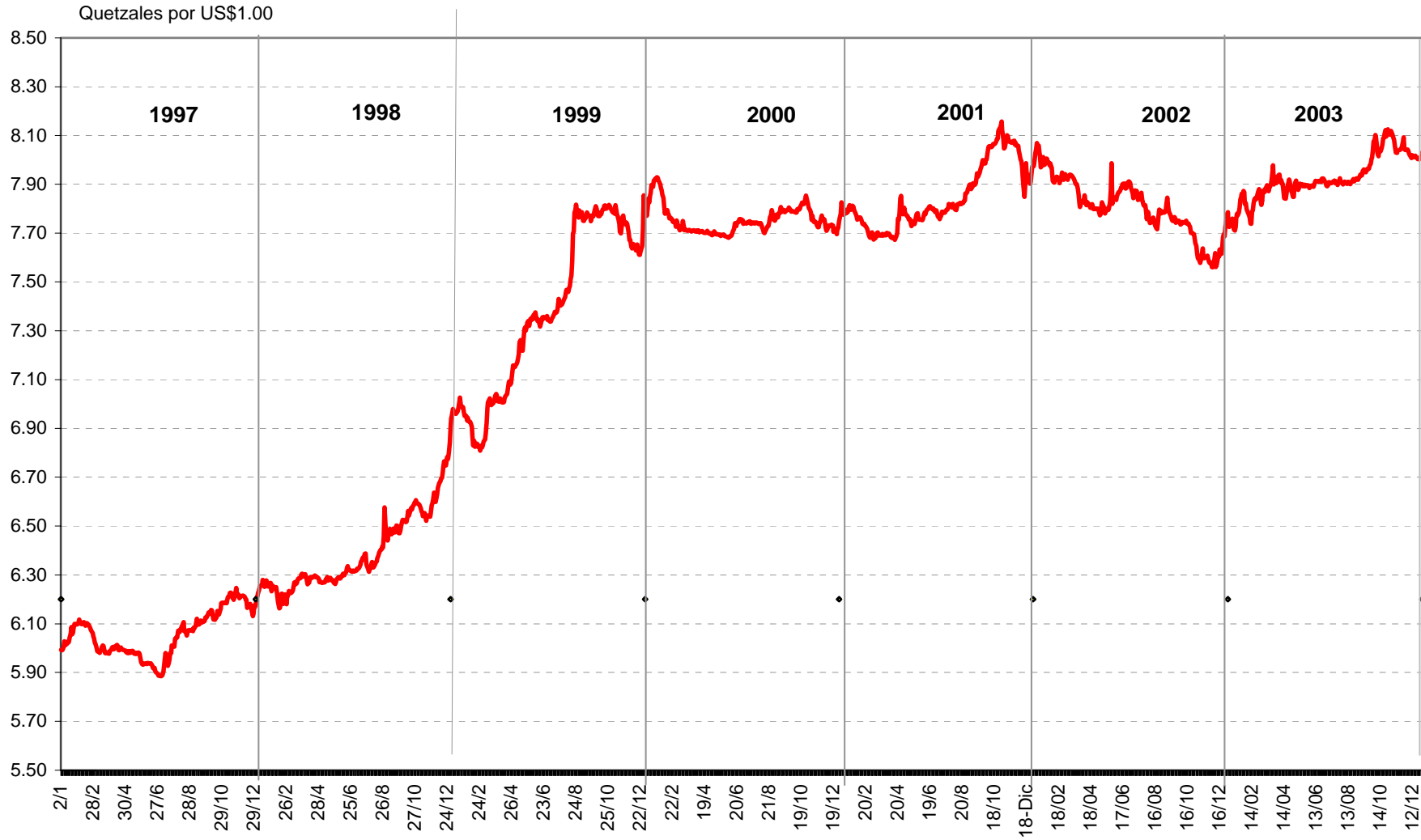

*Al 5 de marzo

RESERVAS INTERNACIONALES NETAS

1997 - 2004 a/

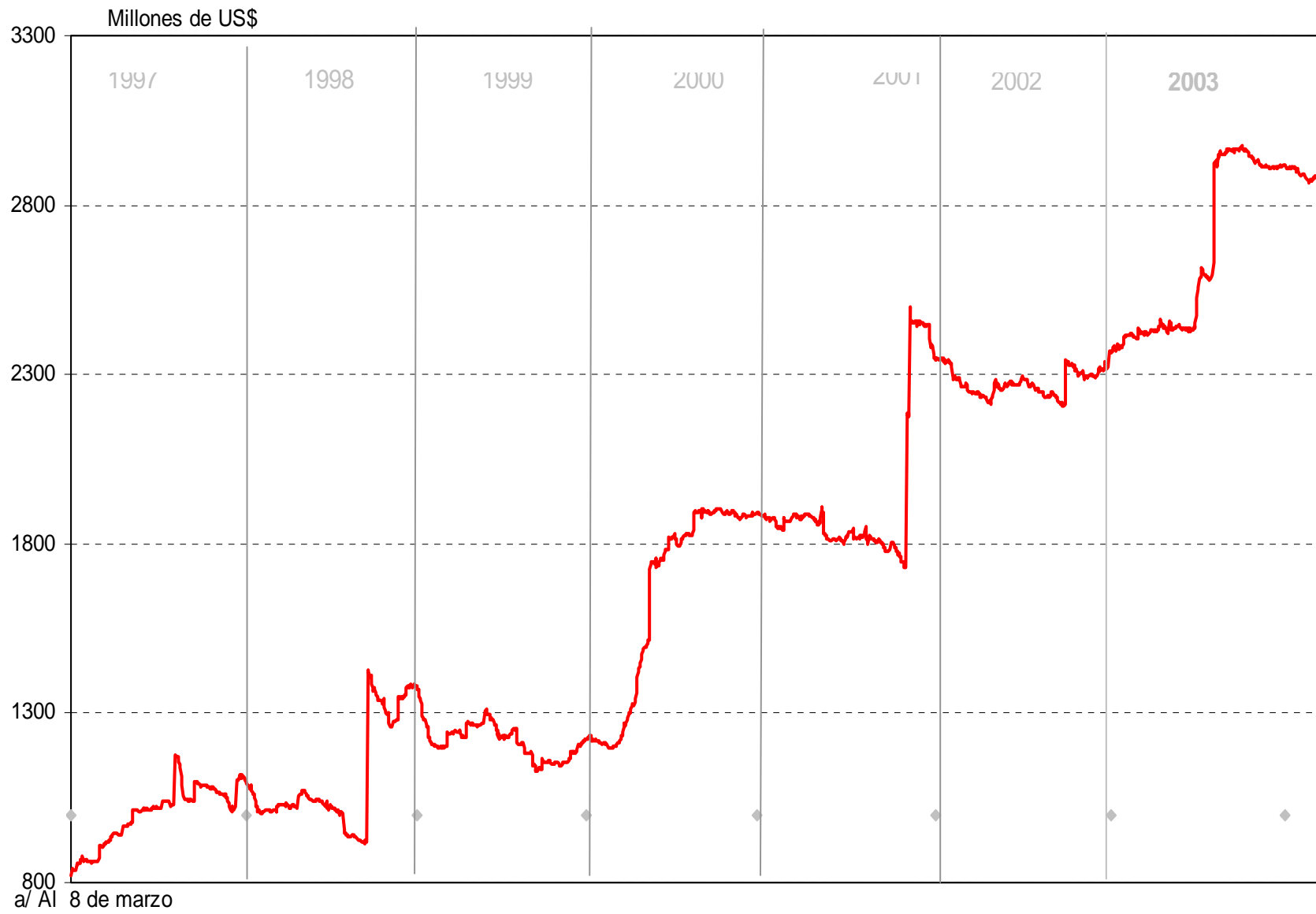

BANCO DE GUATEMALA
PARTICIPACIÓN EN EL SINEDI
Millones de US\$

			NETO		TOTAL MERCADO	
Período	Compras	Ventas	Compras	Ventas	COMPRAS	VENTAS
1994	130.9	85.9	45.0		4,819.2	4,702.6
1995	62.5	82.0		19.5	7,212.9	7,199.5
1996	180.3	86.0	94.3		8,366.0	8,346.1
1997	62.8	265.51		202.7	11,268.9	11,269.7
1998	2.9	587.9		585.0	13,966.0	13,978.0
1999		435.5		435.5	12,999.0	13,010.0
2000	536.5	52.8	483.7		15,076.0	15,073.0
2001	2.2	23.7		21.5	15,330.0	15,278.0
2002	70.3	0.0	70.3		14,163.0	14,118.0
2003	0.0	9.8		9.8	12,969.4	12,867.9
2004 ^{a/}	0.0	0.0		0.0	2,447.6	2,439.1

a/ Al 5 de marzo. Último día de participación, 17 de octubre de 2003.

MERCADO INSTITUCIONAL DE DIVISAS

LIQUIDEZ DE LAS INSTITUCIONES

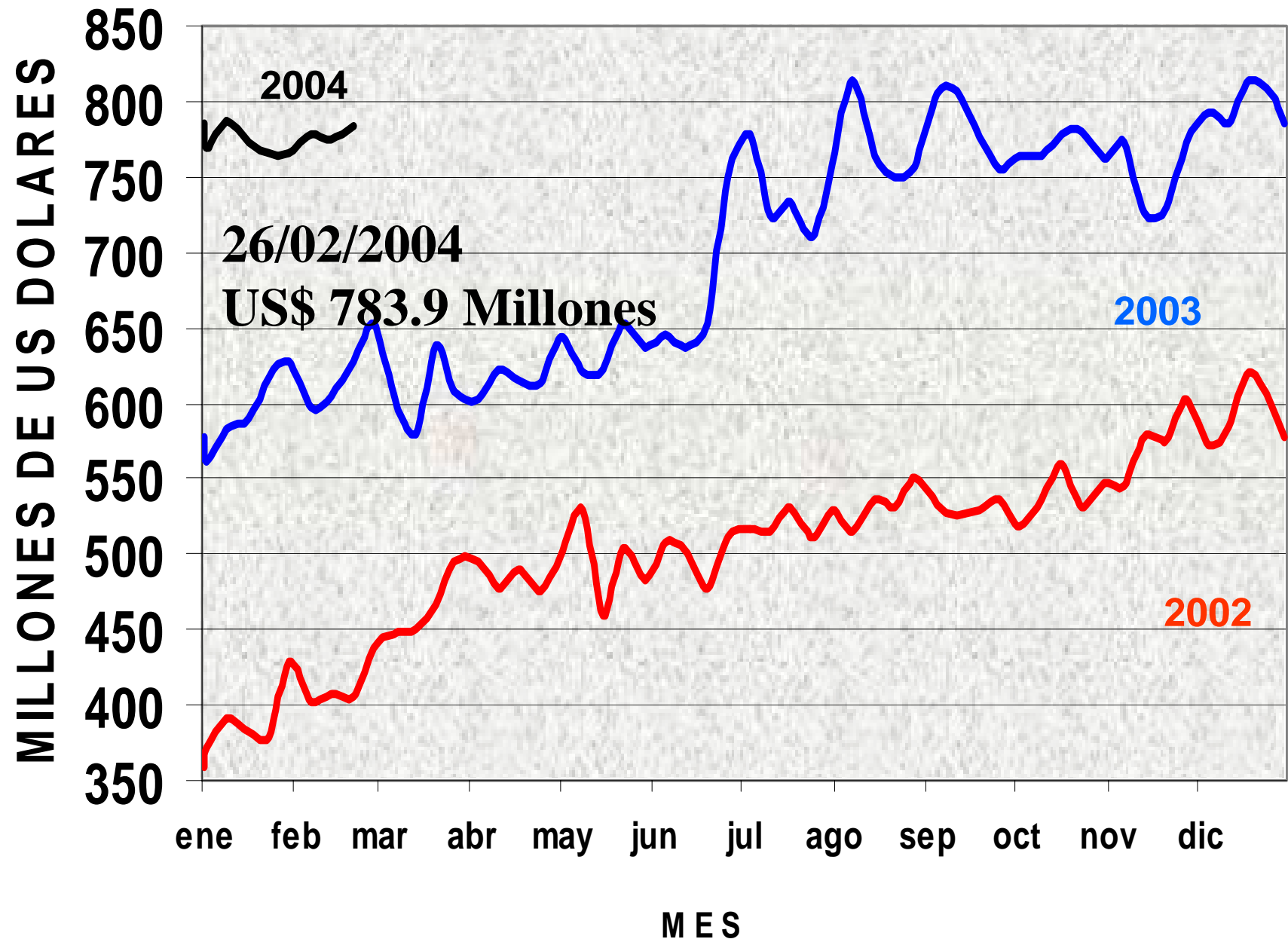

Muchas Gracias por su atención!

Conferencia: Lic. Lizardo Sosa



Presidente del Banco de Guatemala