



POLÍTICA MONETARIA, CAMBIARIA Y CREDITICIA

Conferencia: Lic. Lizardo Sosa

Presidente del Banco de Guatemala



INFLACIÓN

ÍNDICE DE PRECIOS AL CONSUMIDOR -Nivel República-

VARIACIÓN INTERMENSUAL 2001 - 2004

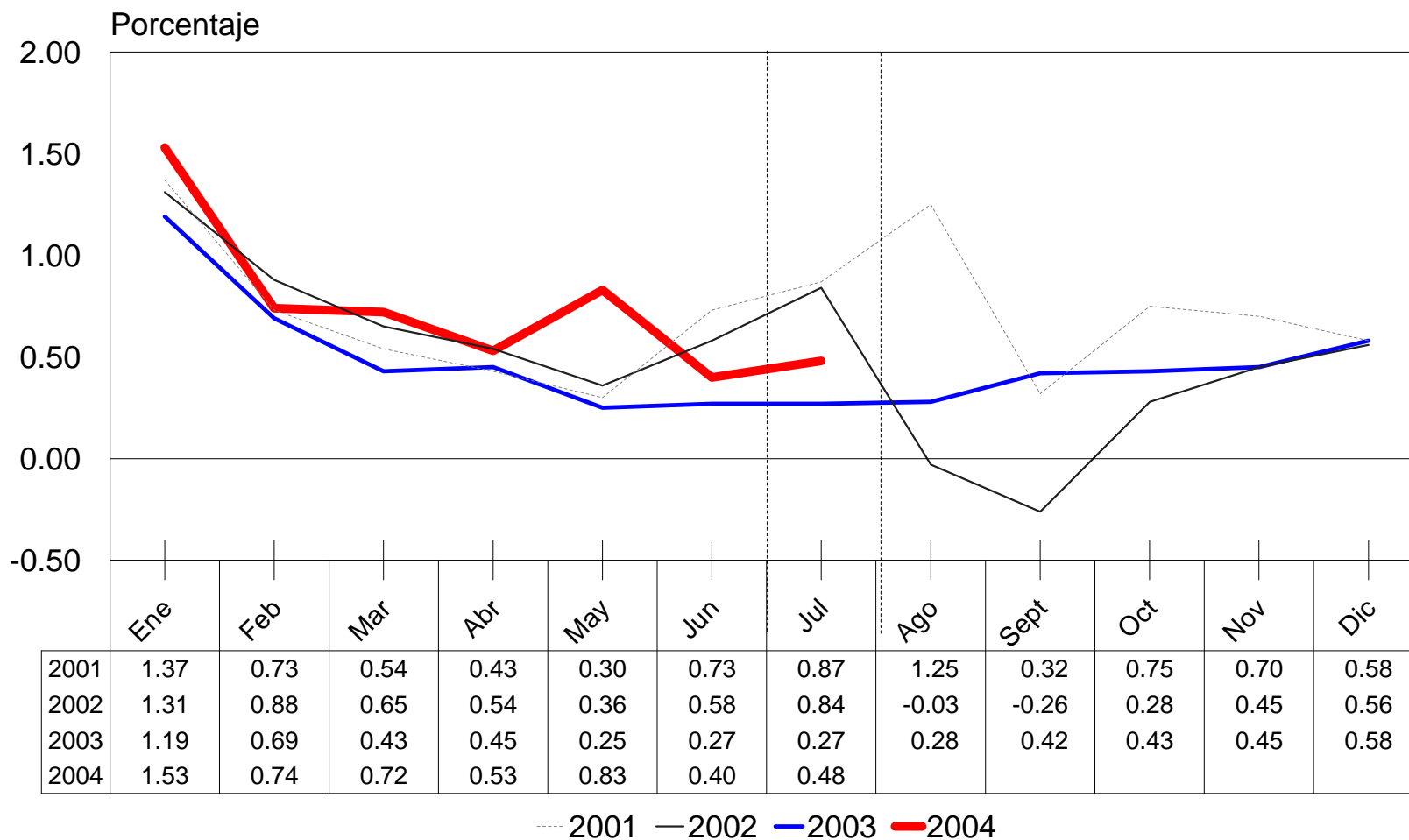

RITMO INFLACIONARIO, NIVEL REPÚBLICA

IPC BASE DICIEMBRE 2000
2002 - 2004

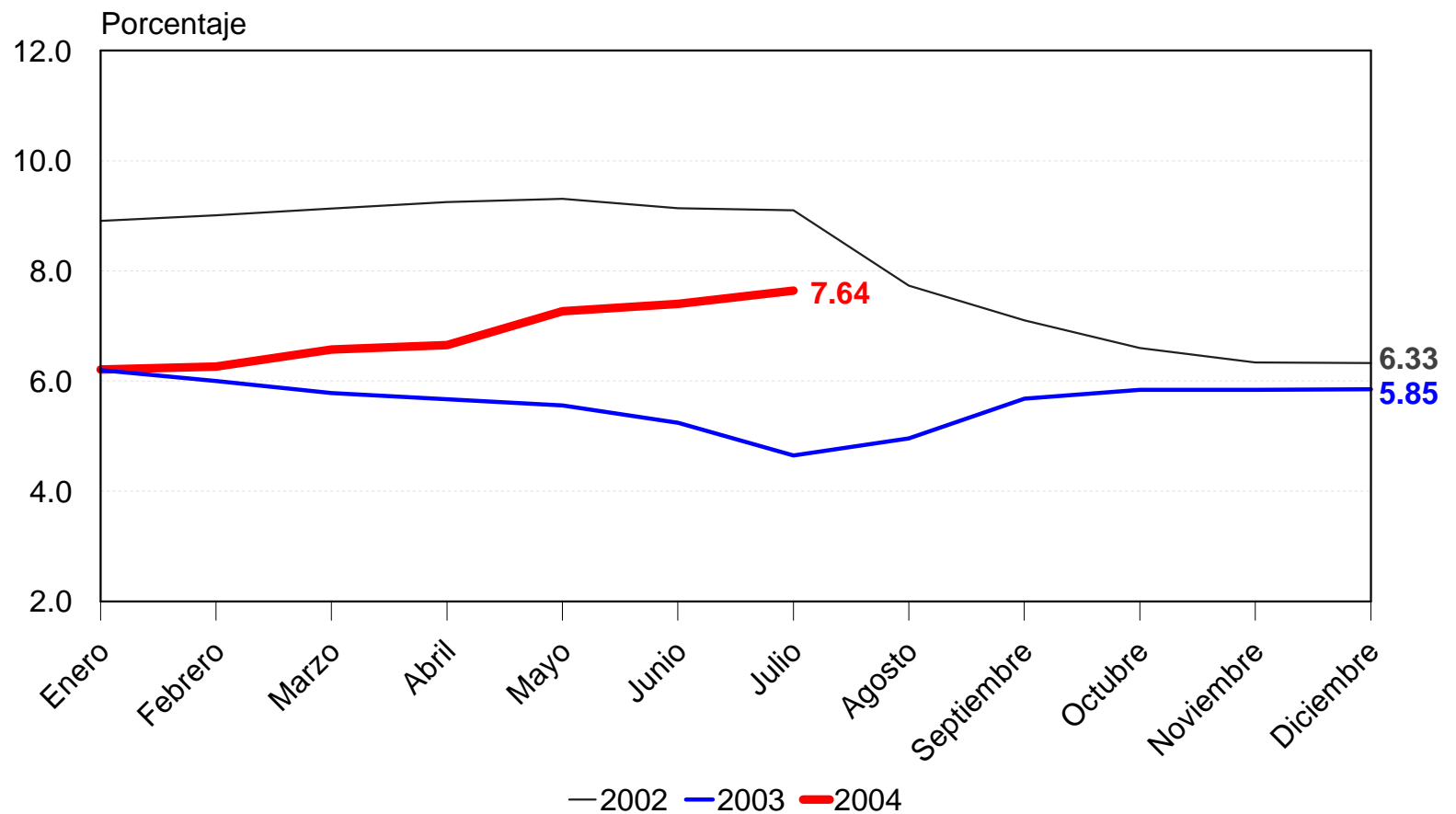

INCIDENCIA DE LA INFLACIÓN IMPORTADA EN LA INFLACIÓN INTERANUAL

IPC BASE DICIEMBRE 2000 = 100

2002 - 2004*

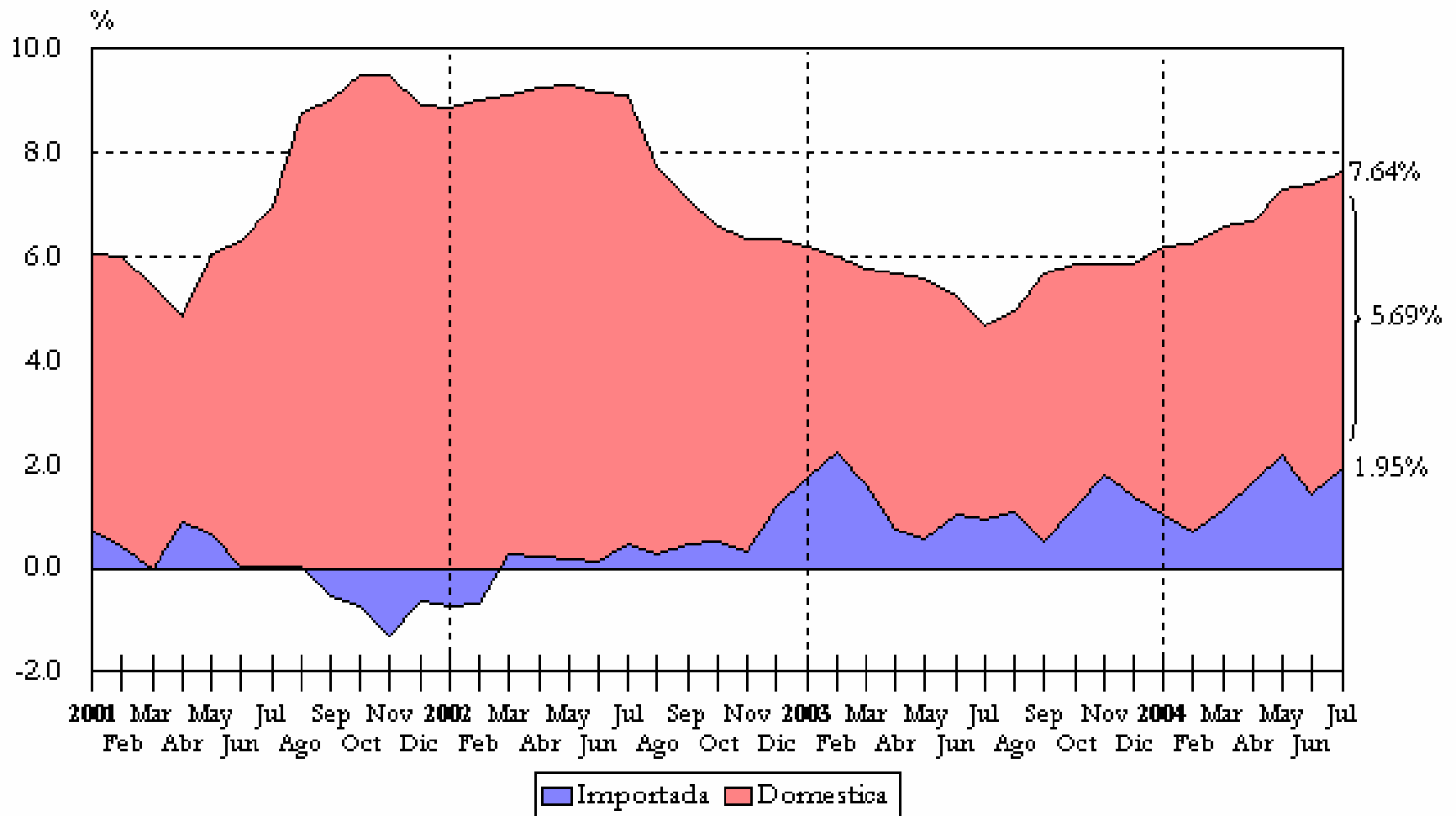

*/ A julio de 2004

INCIDENCIA DE LA INFLACIÓN IMPORTADA EN LA INFLACIÓN INTERANUAL

IPC BASE DICIEMBRE 2000 = 100

2002 - 2004*

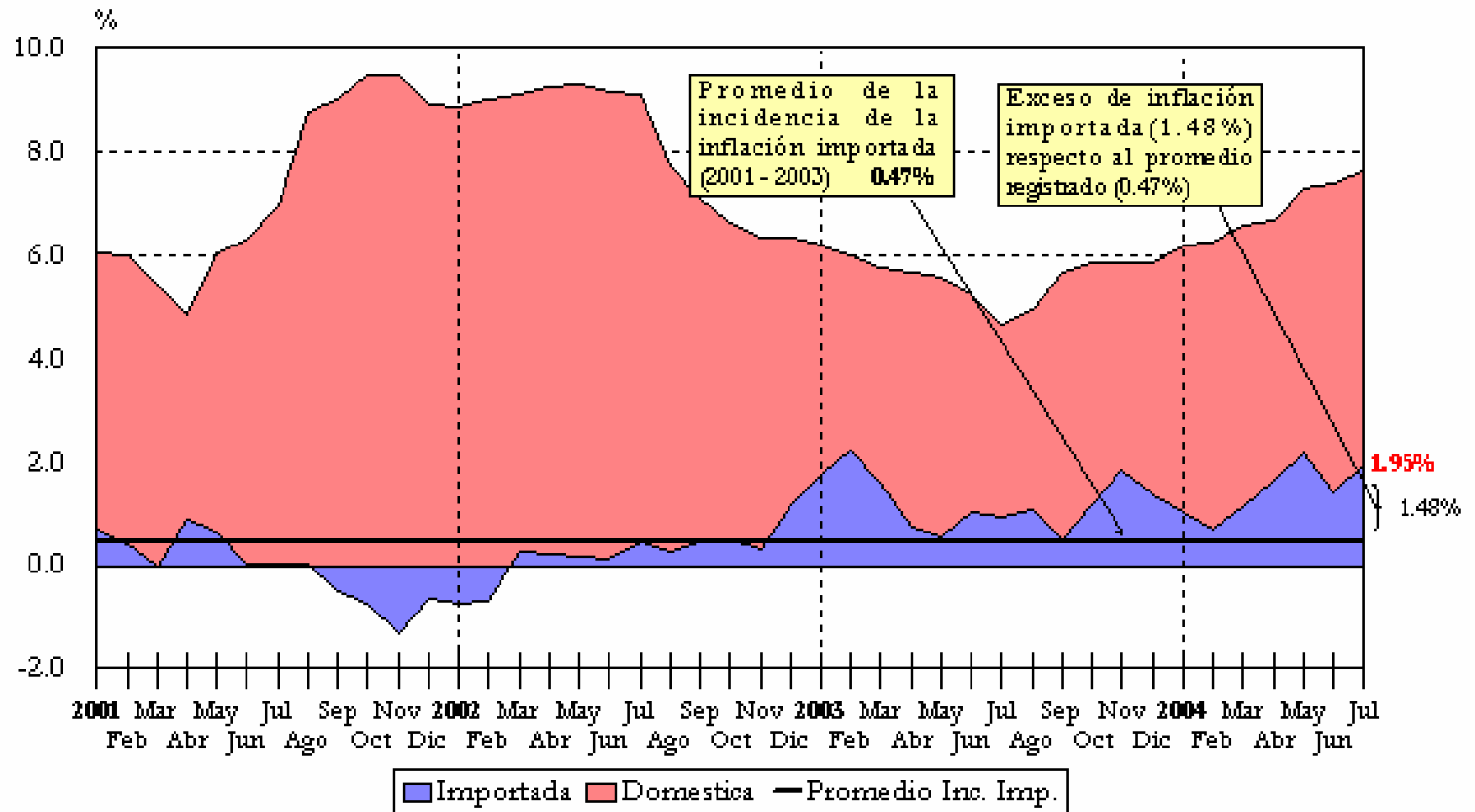

*/ A julio de 2004

COMPOSICIÓN DE LA INCIDENCIA DE LA INFLACIÓN IMPORTADA EN EL RITMO INFLACIONARIO JULIO 2004

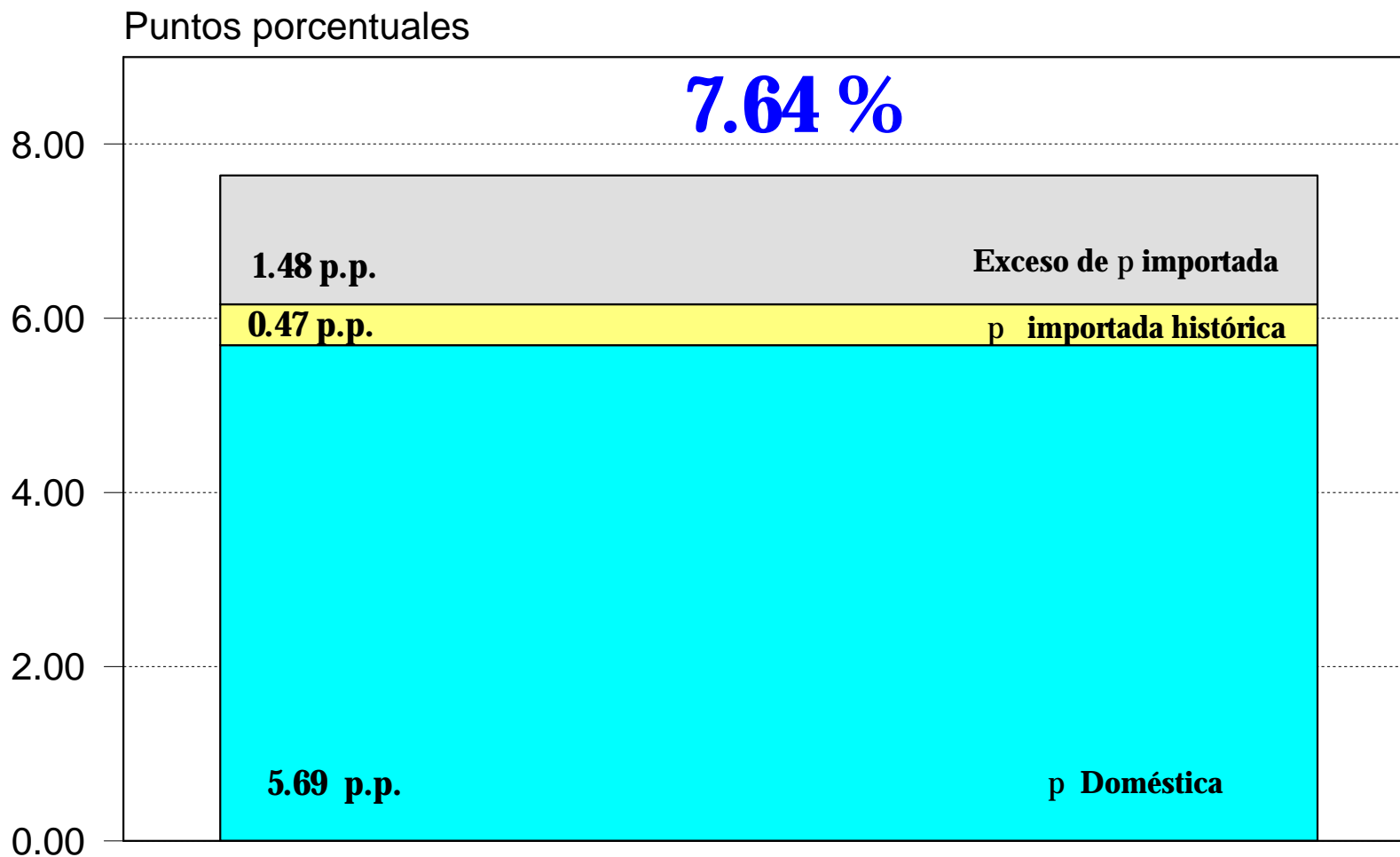

p.p.: puntos porcentuales

INFLACIÓN ACUMULADA, NIVEL REPÚBLICA

IPC BASE DICIEMBRE 2000
2002 - 2004

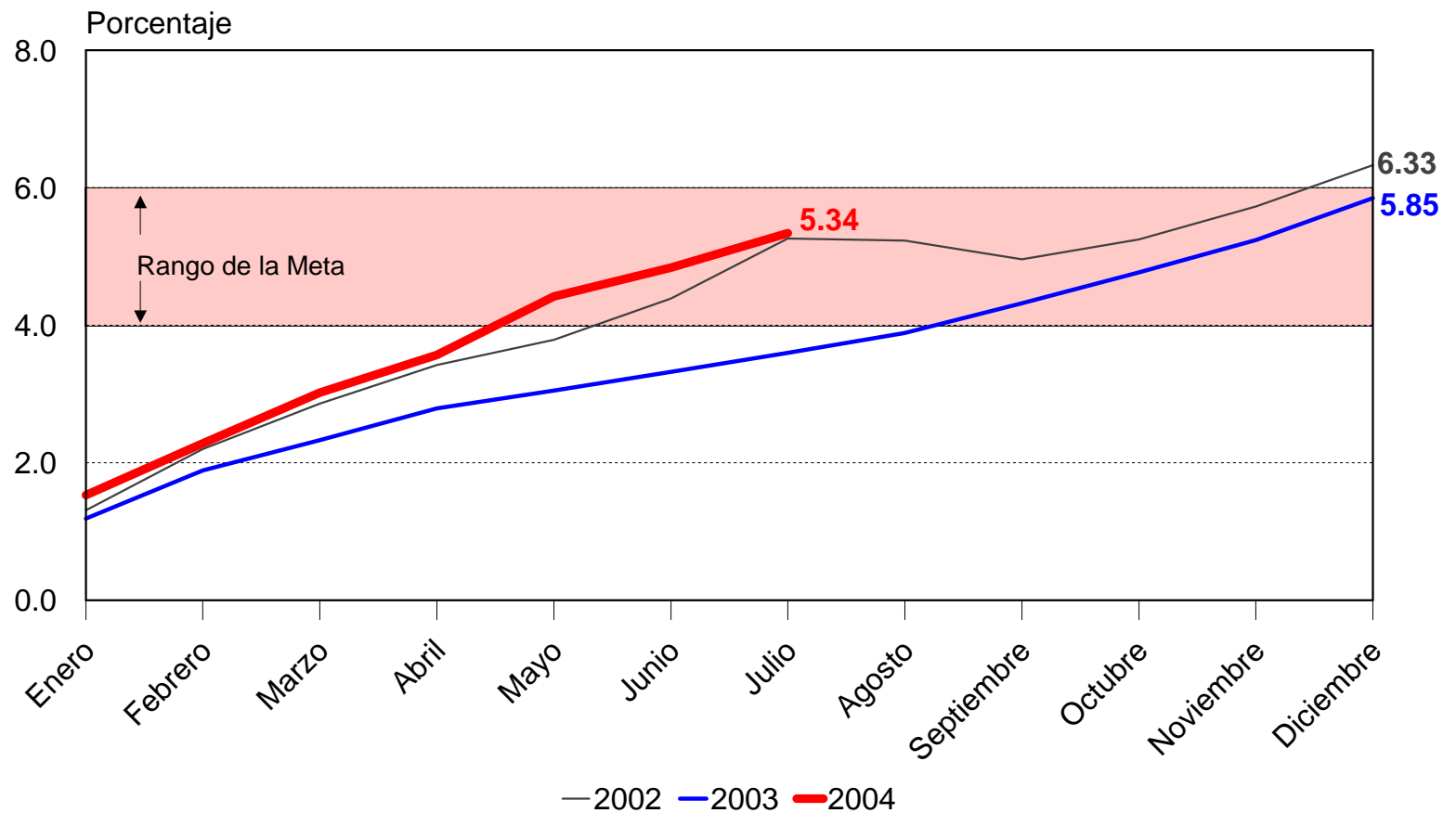

INFLACIÓN SUBYACENTE, NIVEL REPÚBLICA

RITMO INFLACIONARIO
IPC BASE DICIEMBRE 2000
2002 - 2004

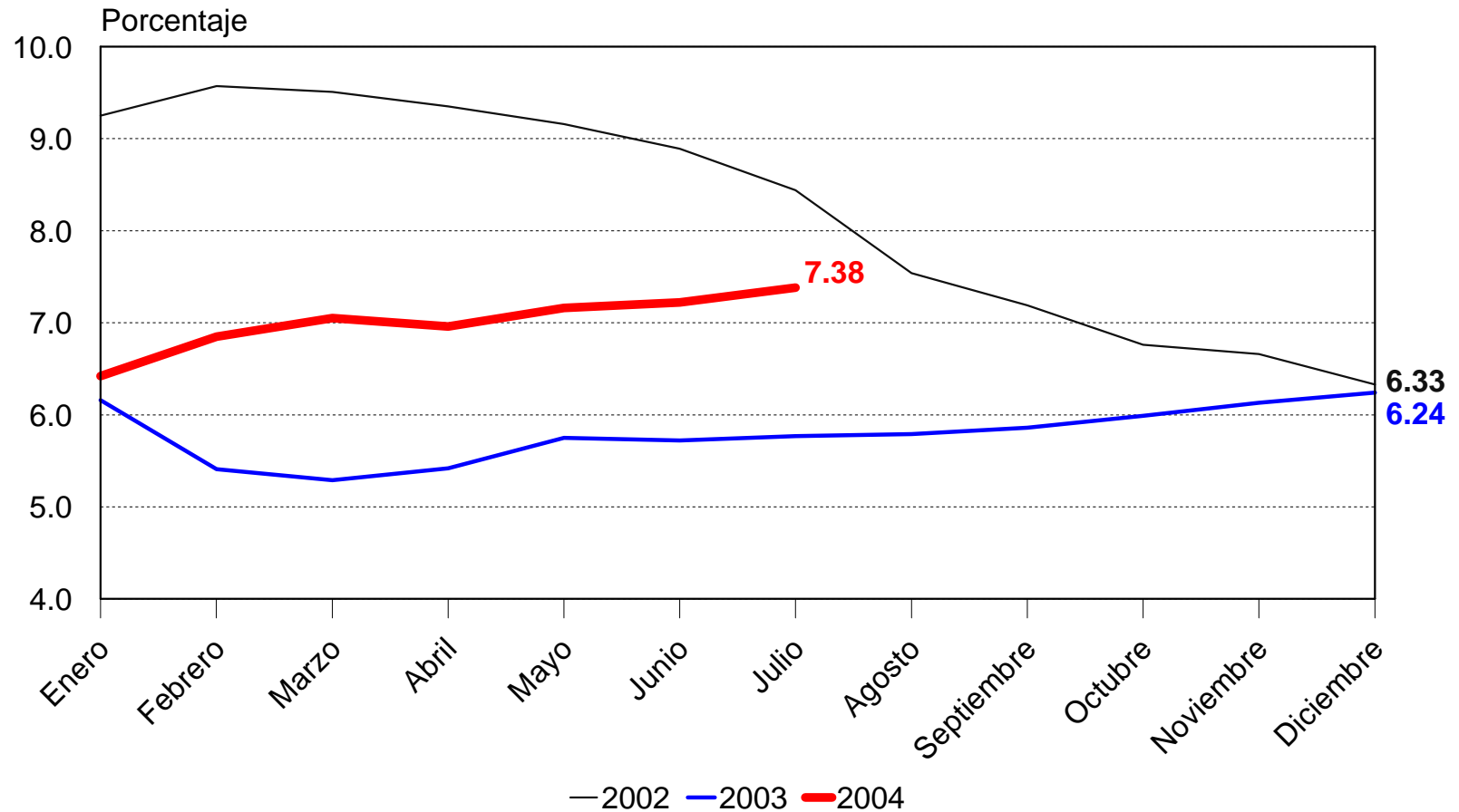

INFLACIÓN SUBYACENTE, NIVEL REPÚBLICA

INFLACIÓN ACUMULADA
IPC BASE DICIEMBRE 2000
2002 - 2004

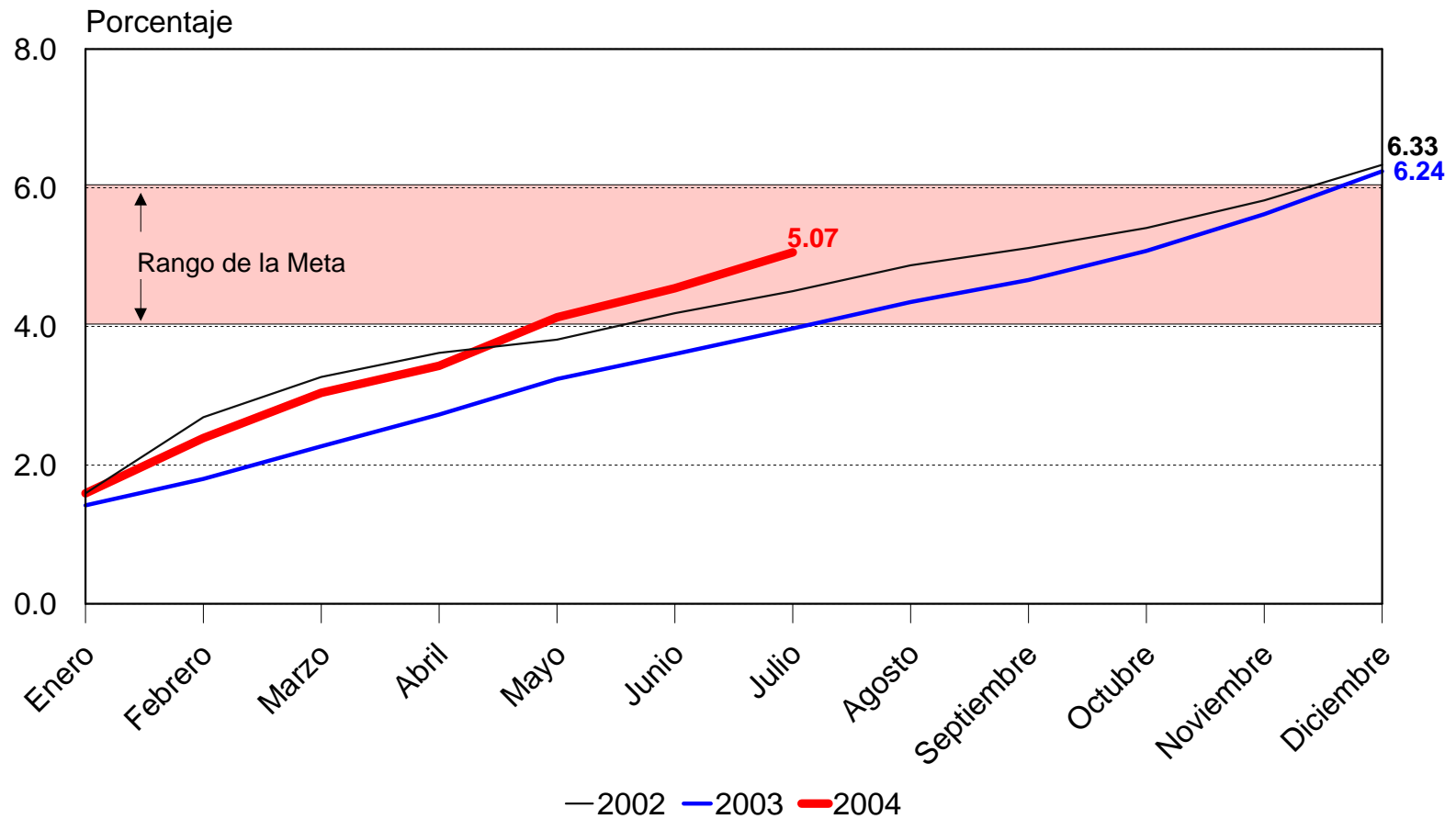

OPERACIONES DE MERCADO ABIERTO

**SALDO DIARIO DE OPERACIONES DE ESTABILIZACION MONETARIA
Y TASA DE INTERES PROMEDIO PONDERADA
DEL 3/8/1999 AL 10/8/2004
- En Millones de Quetzales -**

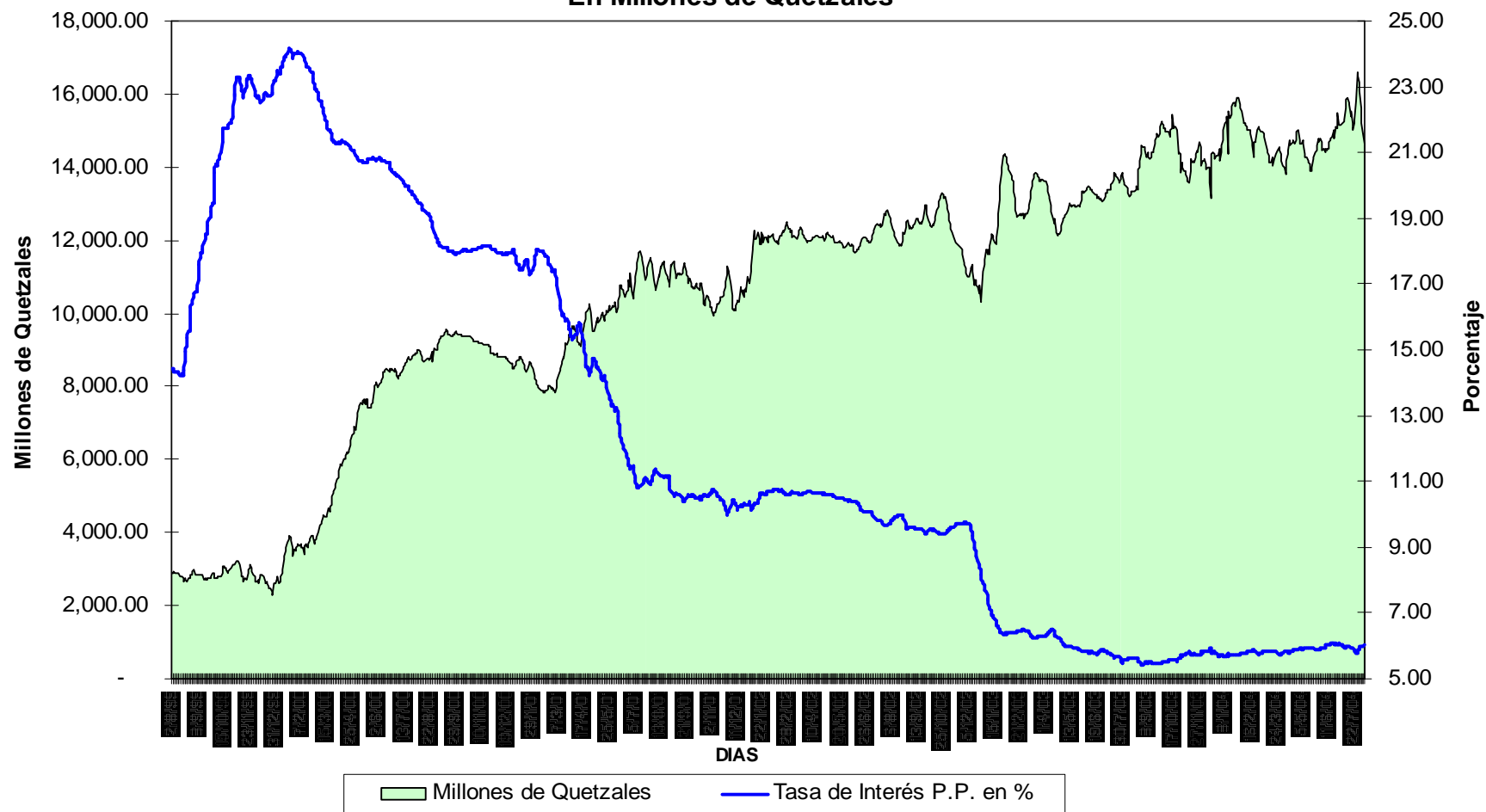

Nota: Al 10 de agosto de 2004 el saldo es de Q 14,643.2 millones y la tasa de interés promedio ponderada es de 6.03%

**BANCO DE GUATEMALA
PERFIL DE VENCIMIENTO DE LAS OMAS
AL 10 DE AGOSTO DE 2004
- En Millones de Quetzales -**

TOTAL Q 14,643.2

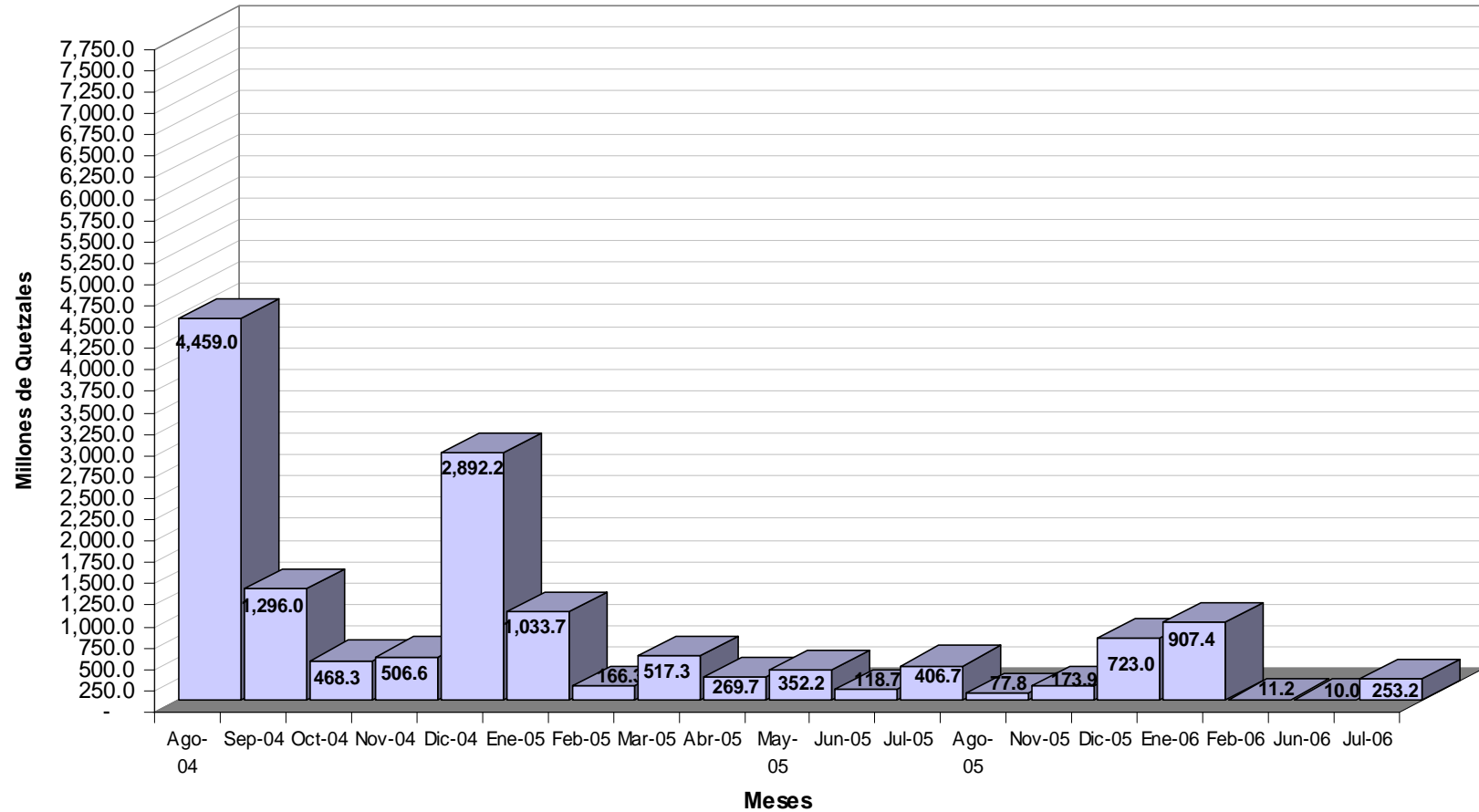

TASAS DE INTERÉS, MEDIOS DE PAGO Y CRÉDITO BANCARIO

TASAS DE INTERÉS DEL BANCO DE GUATEMALA

OPERACIONES DE MERCADO ABIERTO

Periodo: Diciembre 1998 - Agosto 2004 *

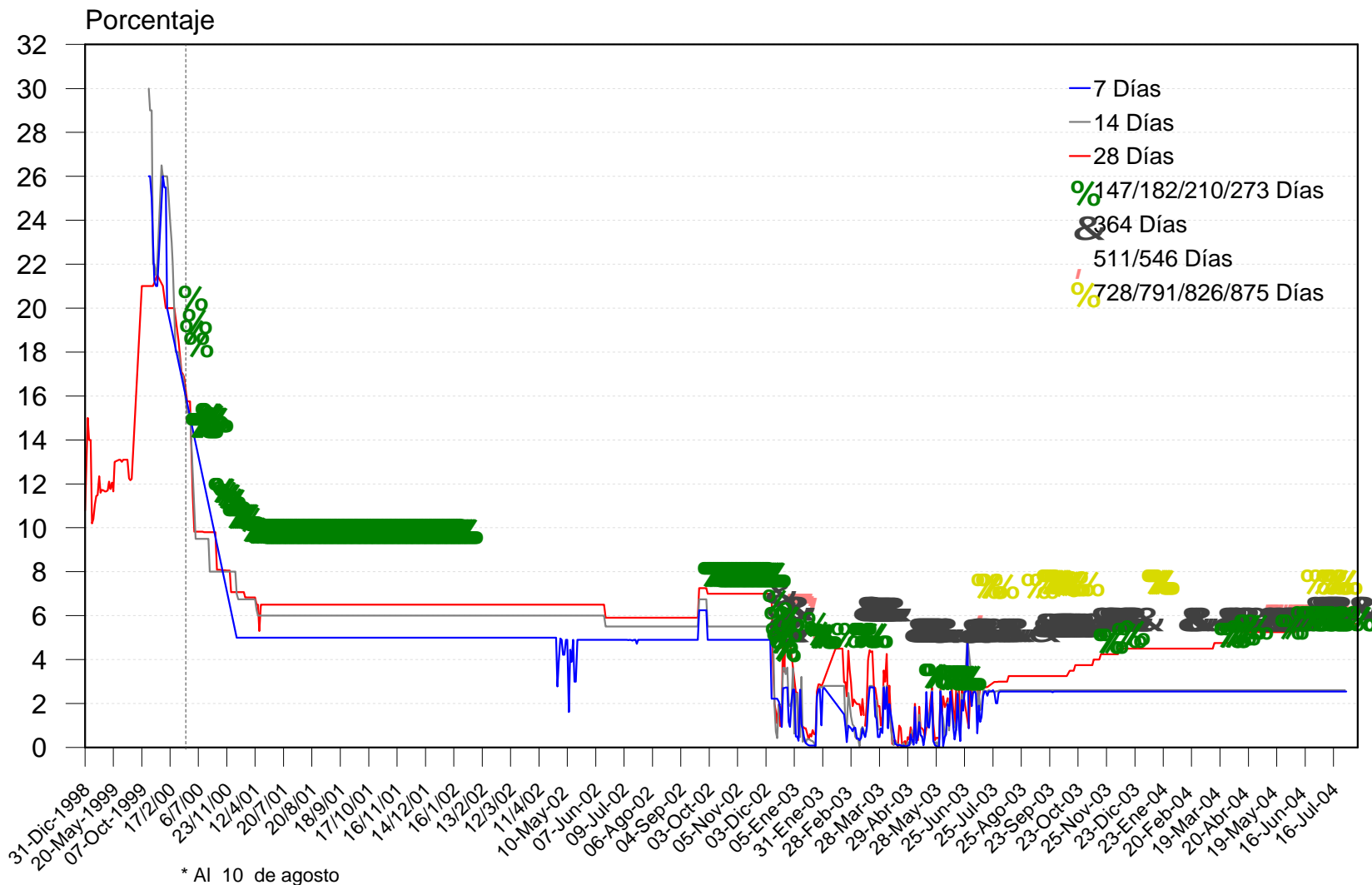

SISTEMA BANCARIO TASAS DE INTERÉS ACTIVA, PASIVA Y DE REPORTOS

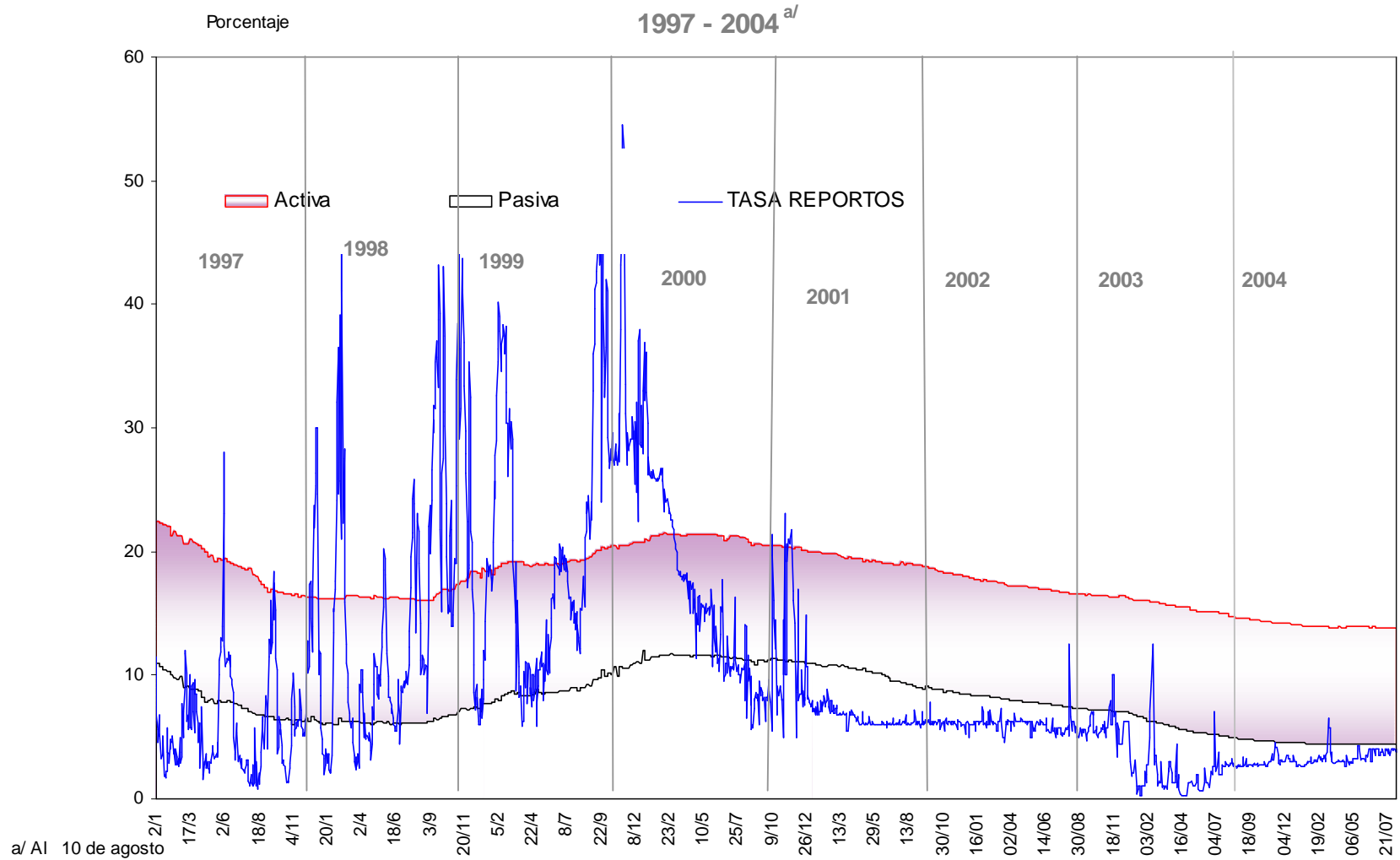

OPERACIONES DE REPORTE

TASA PROMEDIO PONDERADO MENSUAL

Años: 1998 - 2004 a/

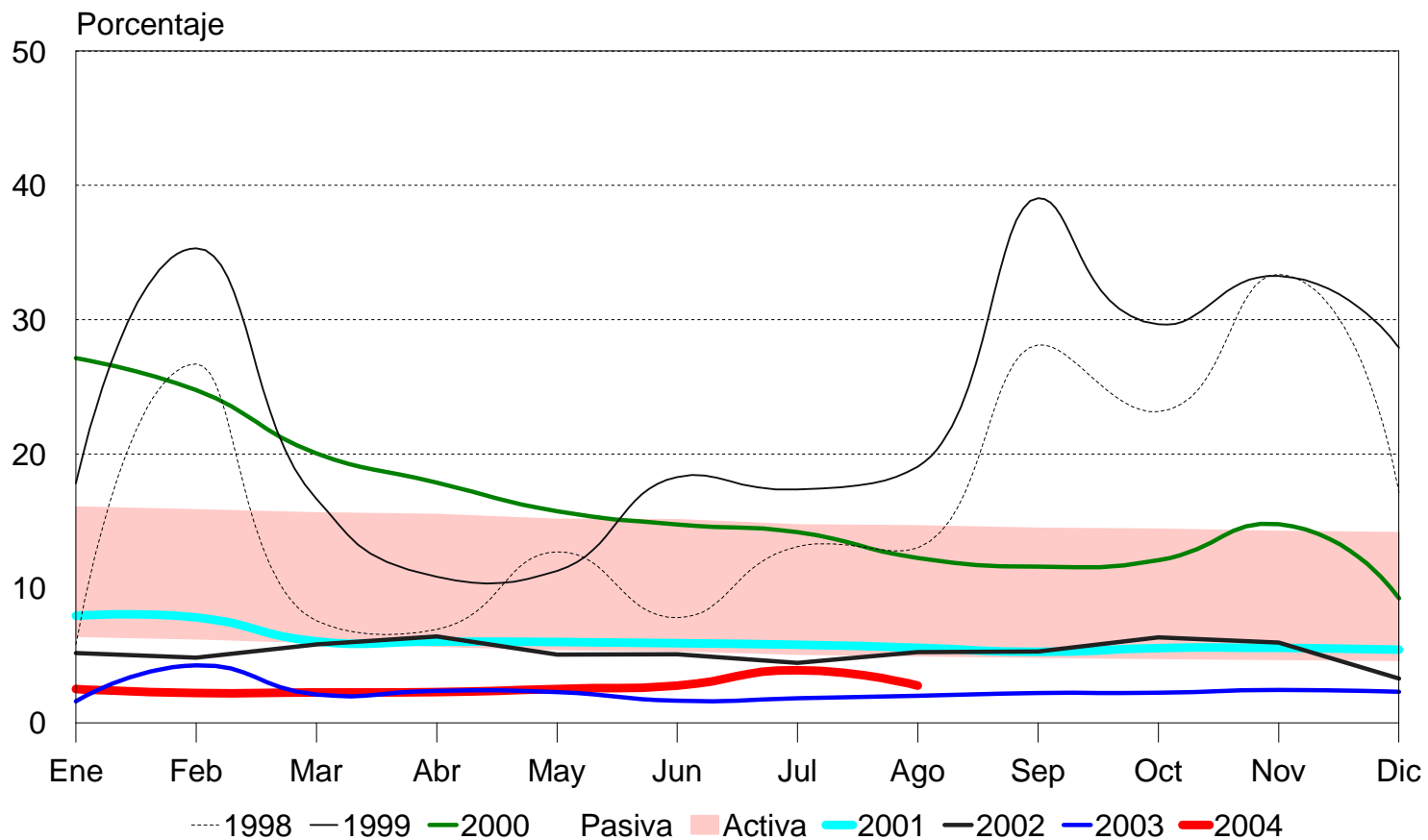

a/ Al 10 de agosto: 2.75%

Activa		
	M/N	M/E
17-Feb-00	21.55	a/ 10.35
31-Dic-03	14.11	6.81
29-Jul-04	13.79	6.69
05-Ago-04	13.78	6.70

Pasiva		
	M/N	M/E
17-Feb-00	11.61	a/ 5.13
31-Dic-03	4.52	2.95
29-Jul-04	4.42	2.96
05-Ago-04	4.44	3.06

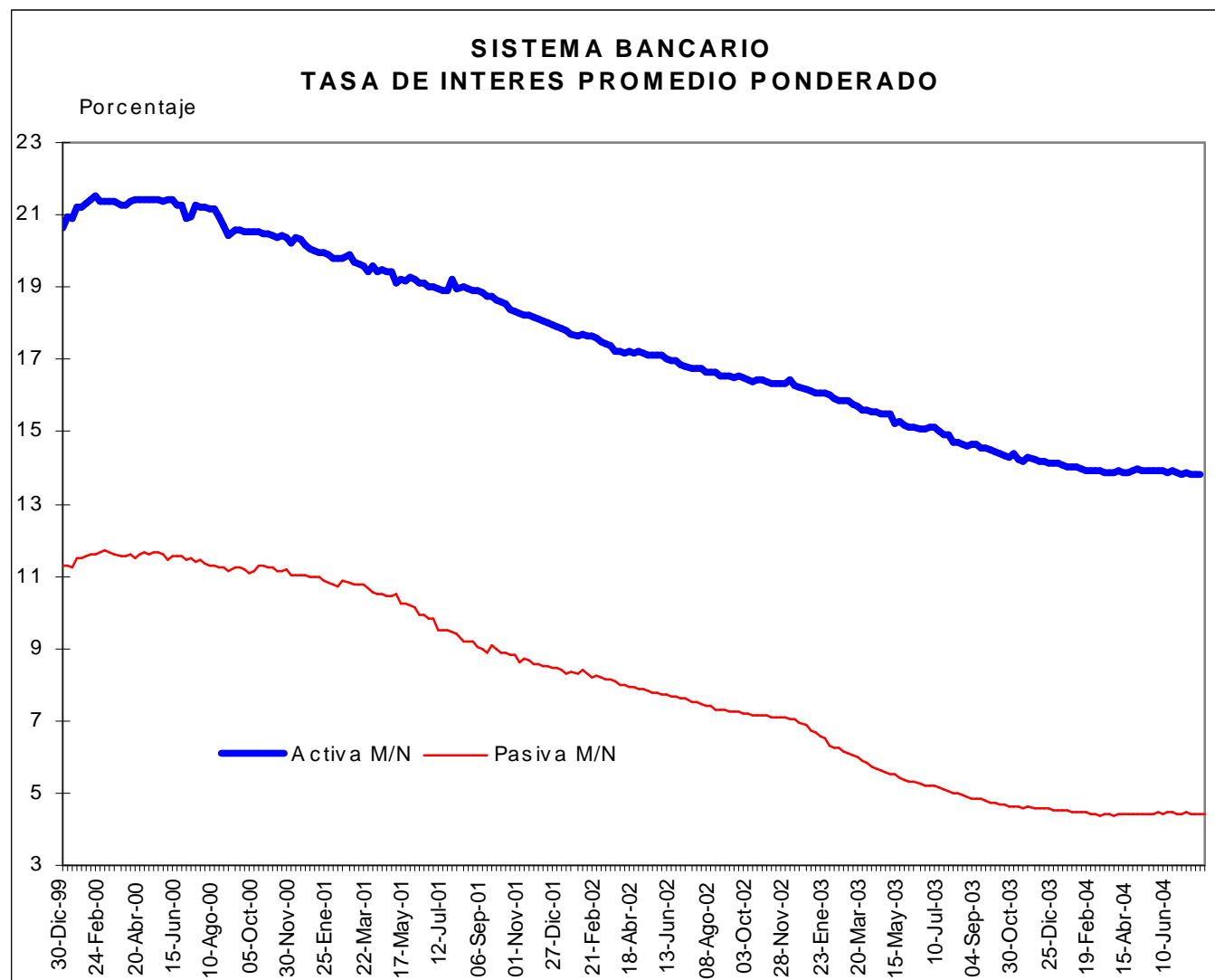

a/ Al 3 de mayo de 2001

Puntos Porcentuales

17-Feb-00	9.94
31-Dic-03	9.59
29-Jul-04	9.37
05-Ago-04	9.34

Variación respecto al

17-Feb-00	-0.60
31-Dic-03	-0.25
29-Jul-04	-0.03

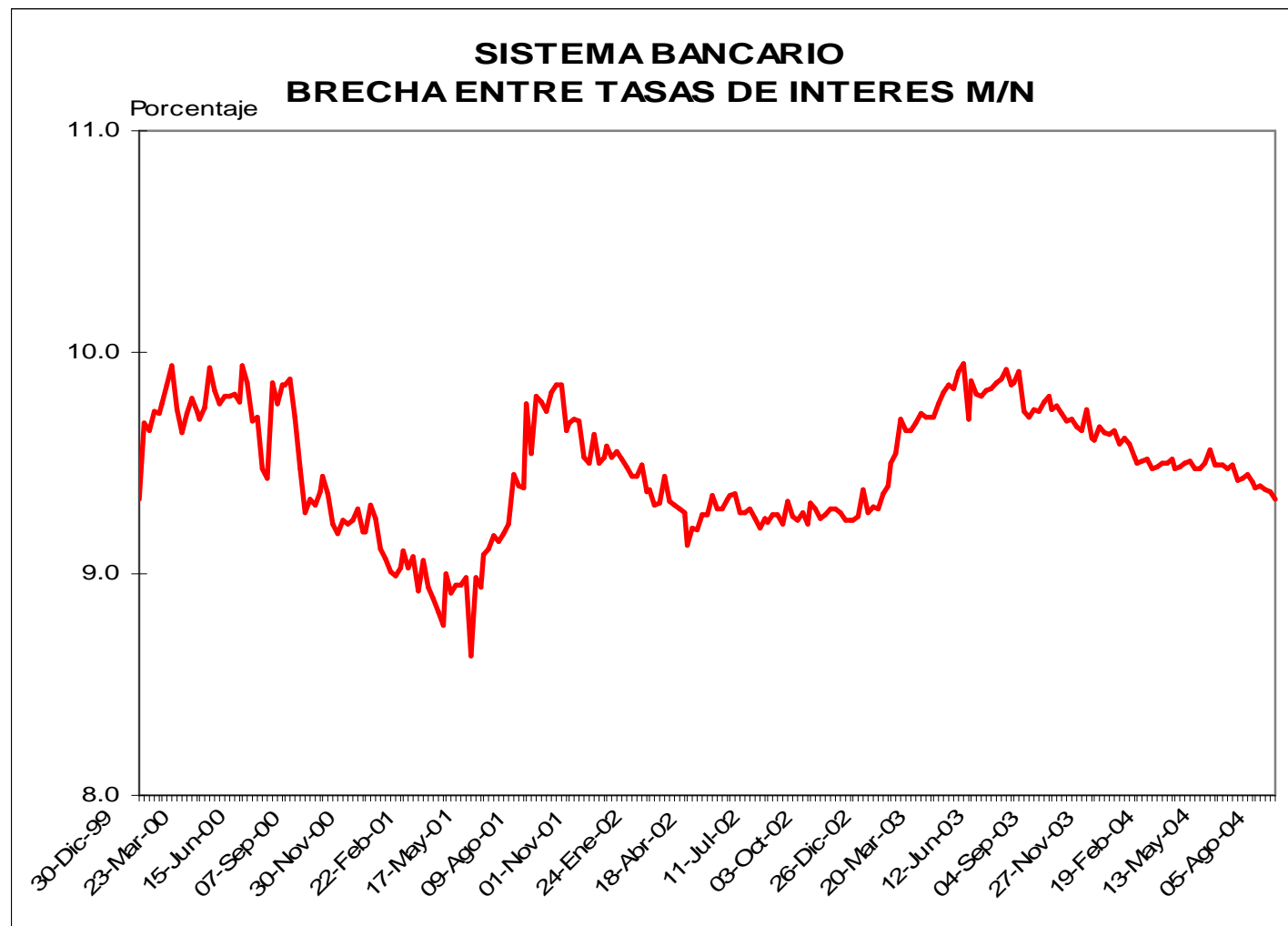

Puntos Porcentuales

03-May-01	5.22
31-Dic-03	3.86
29-Jul-04	3.73
05-Ago-04	3.64

Variación respecto al

03-May-01	-1.58
31-Dic-03	-0.22
29-Jul-04	-0.09

**SISTEMA BANCARIO
BRECHA ENTRE TASAS DE INTERES M/E**

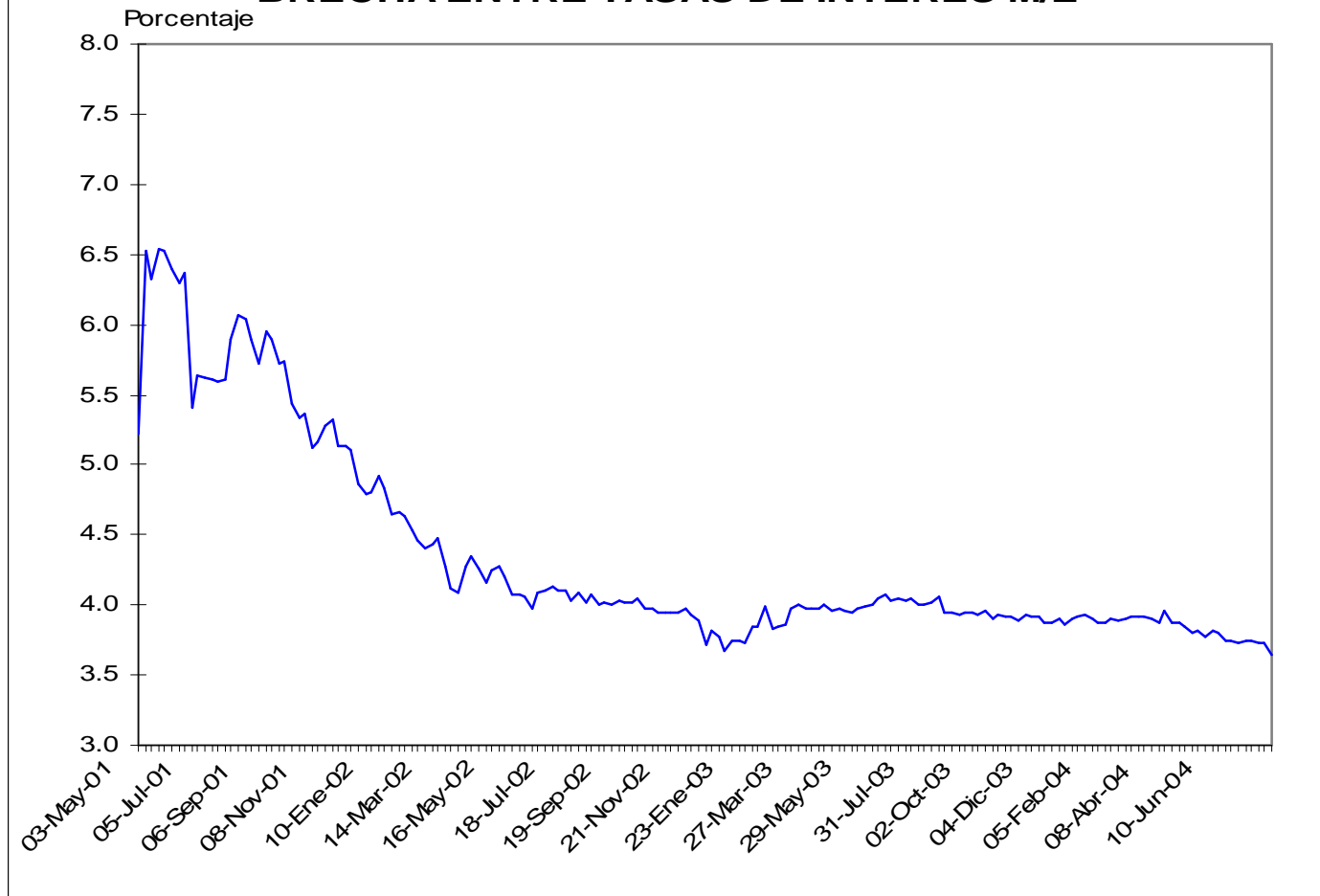

Millones de Q.

31-Dic-03	35,420.3
05-Ago-04	37,508.6

Variación respecto al

31-Dic-03	2,088.3
------------------	----------------

**BANCOS DEL SISTEMA
CRÉDITO TOTAL AL SECTOR PRIVADO (M/N+M/E)**

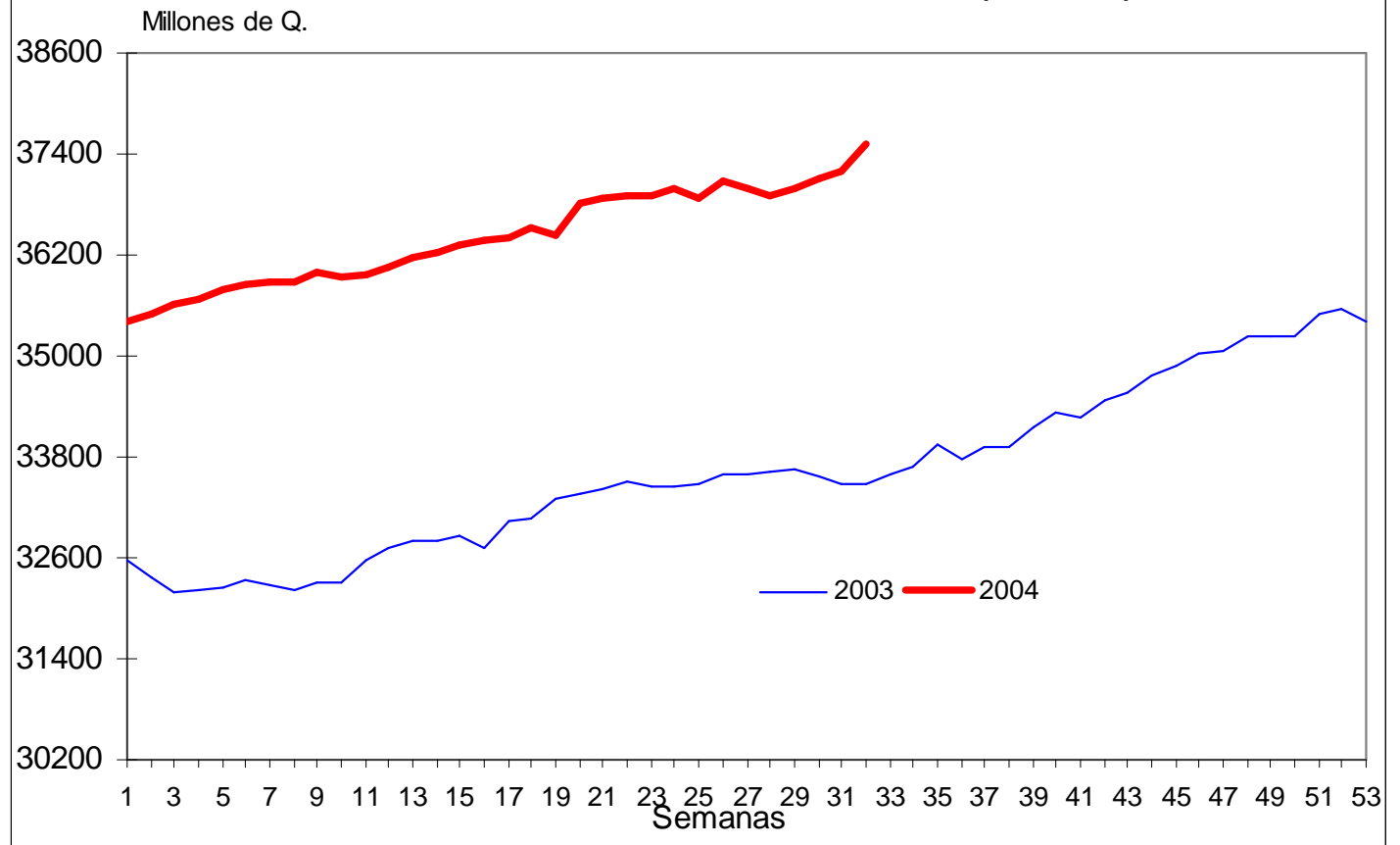

Millones de Q.	
31-Dic-03	58,186.5
05-Ago-04	60,289.9

Variación respecto al	
31-Dic-03	2103.4

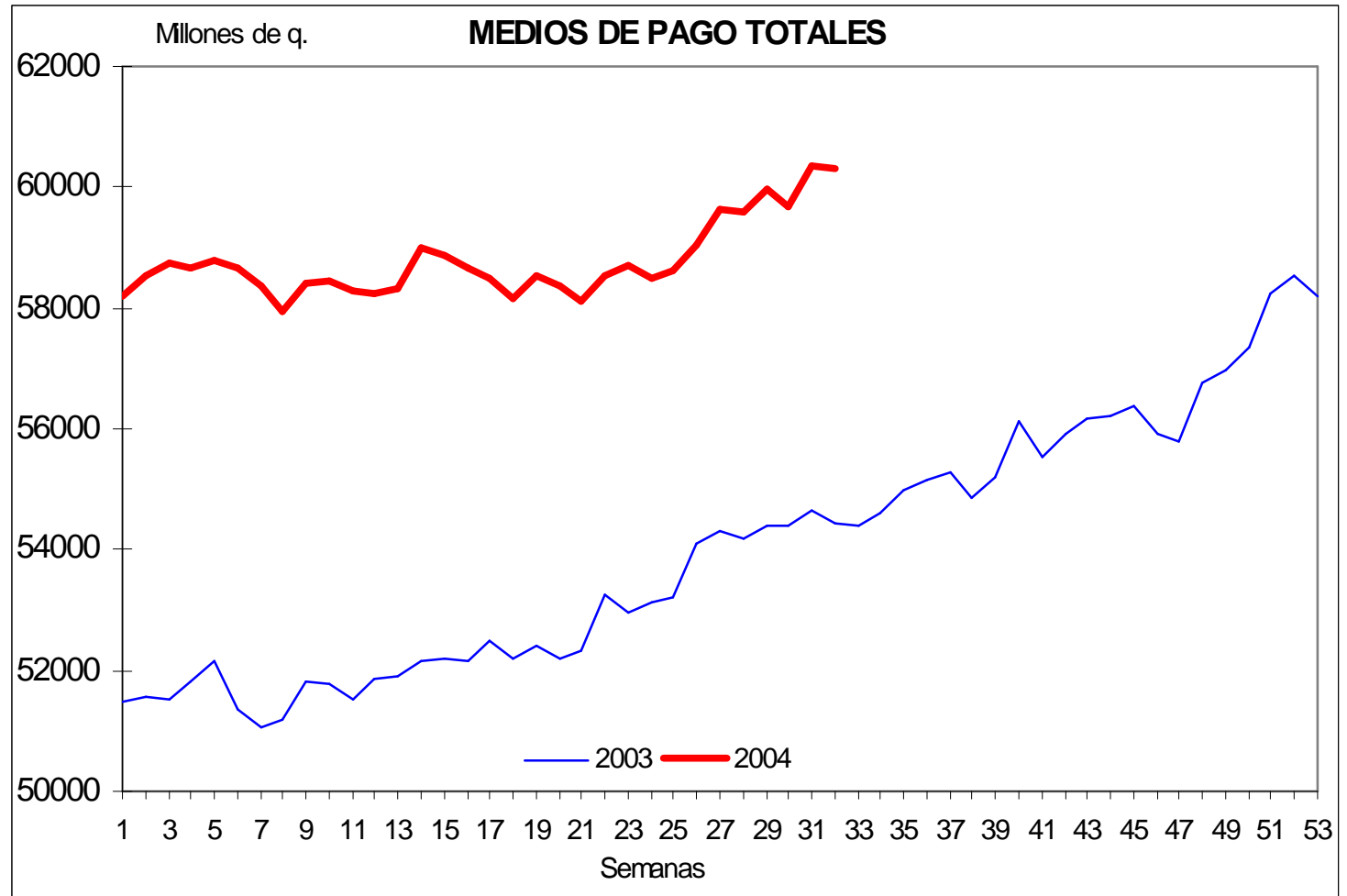

TIPO DE CAMBIO Y RESERVAS INTERNACIONALES NETAS

En el largo plazo el tipo de cambio se mantiene estable.

MERCADO CAMBIARIO

TIPO DE CAMBIO

1997 - 2004*

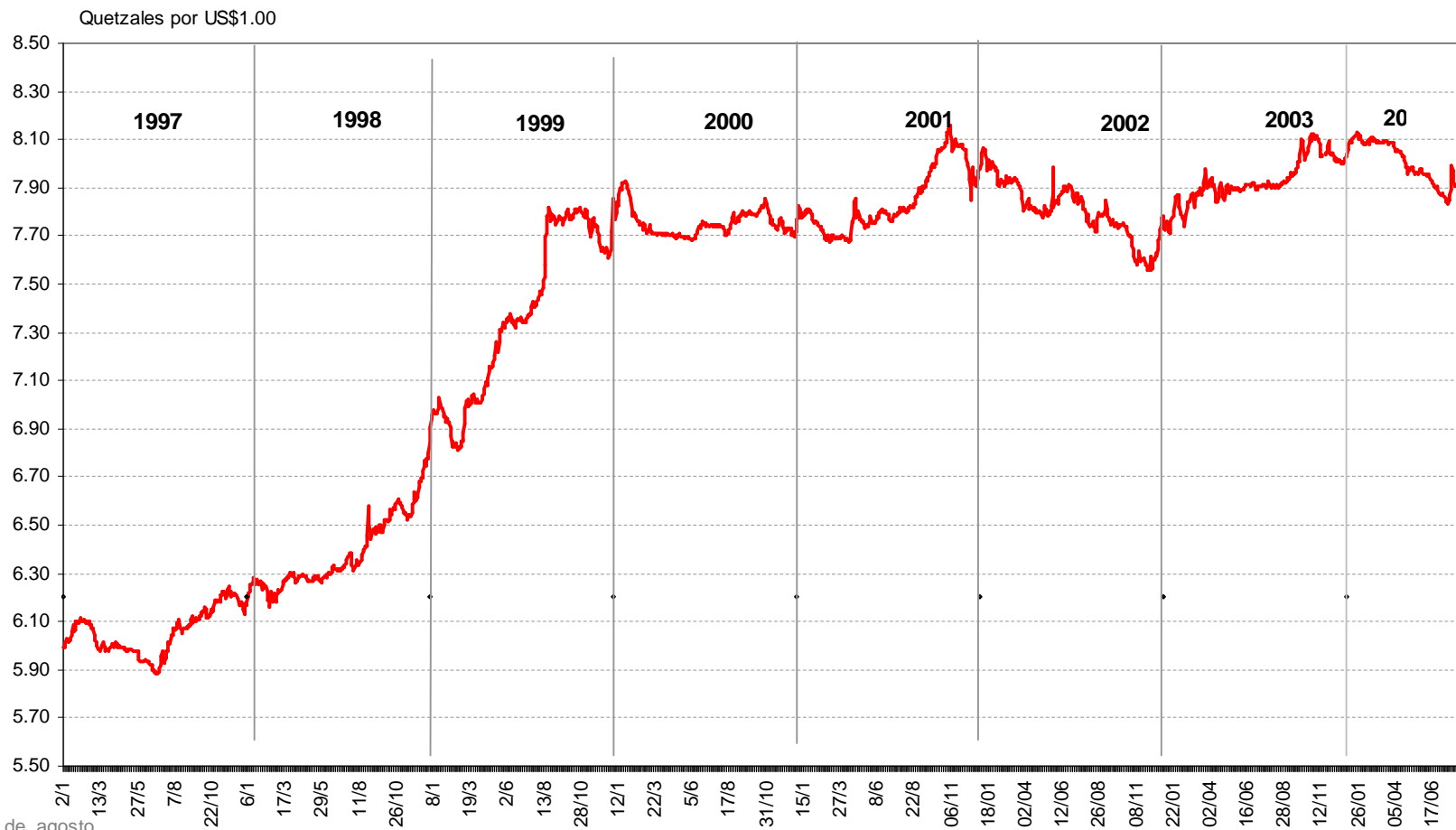

*Al 9 de agosto

EL PAGO DE DEUDA PÚBLICA EN US\$ EQUIVALE A UNA “VENTA” DE RIN

PAGO BONOS DEL TESORO EN US\$, COMPRAS SINEDI Y TIPO DE CAMBIO

PERIODO: ABRIL - AGOSTO 2004*
Millones de US\$

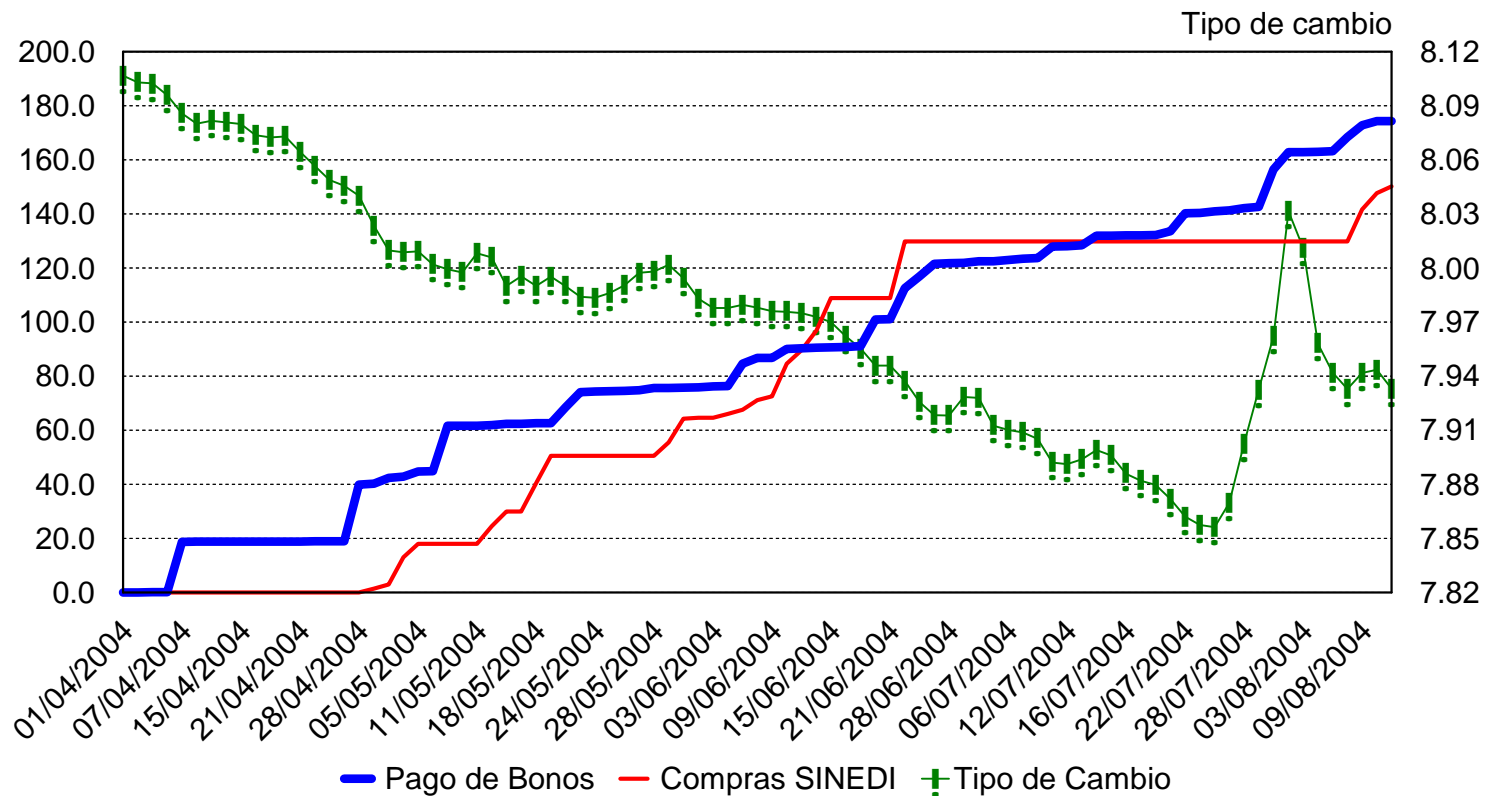

*Al 11 de agosto

RESERVAS INTERNACIONALES NETAS

1997 - 2004 a/

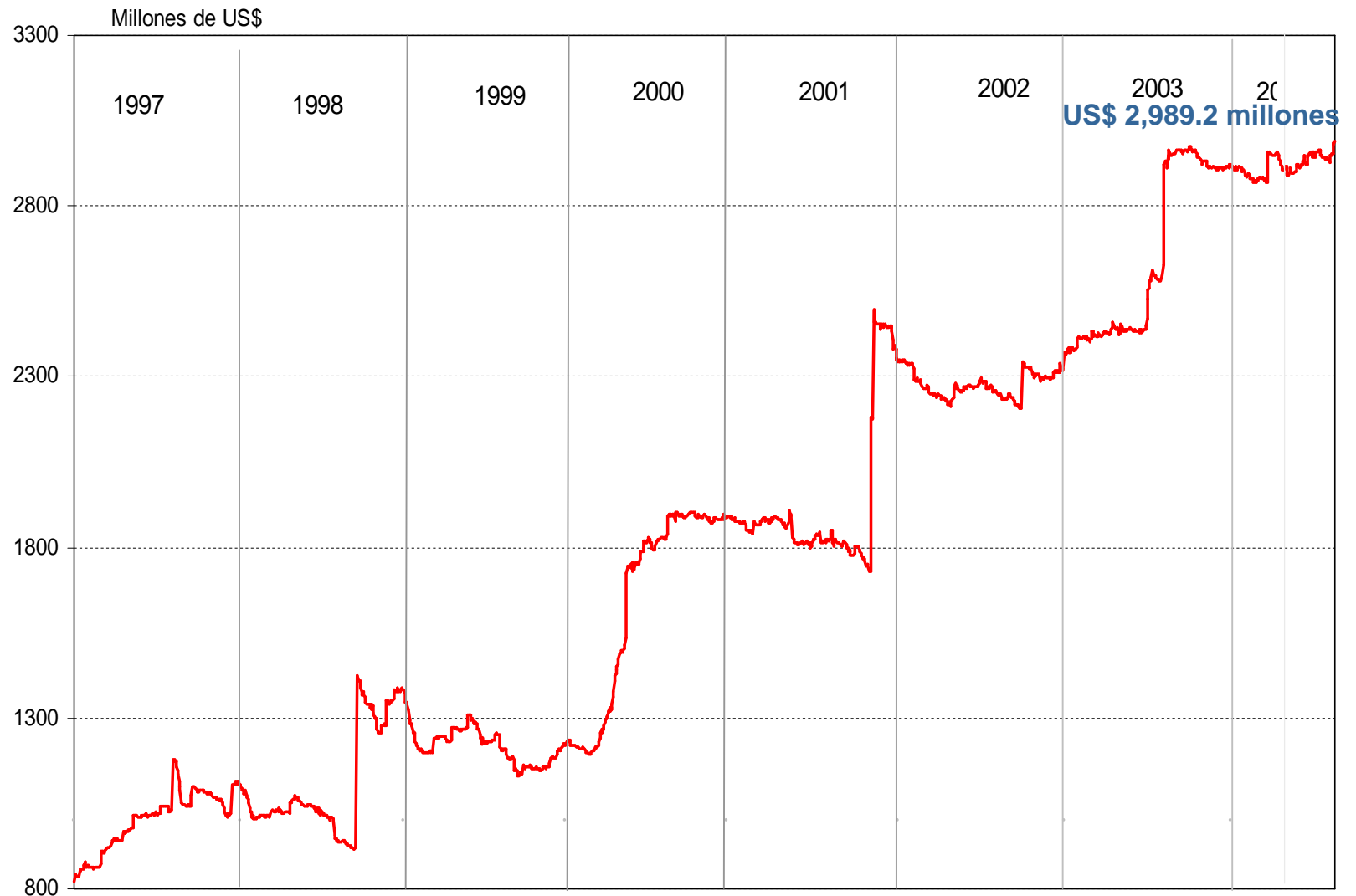

a/ Al 10 de agosto

BANCO DE GUATEMALA PARTICIPACIÓN EN EL SINEDI Millones de US\$

Período	Compras	Ventas	NETO		TOTAL MERCADO	
			Compras	Ventas	COMPRAS	VENTAS
1994	130.9	85.9	45.0		4,819.2	4,702.6
1995	62.5	82.0		19.5	7,212.9	7,199.5
1996	180.3	86.0	94.3		8,366.0	8,346.1
1997	62.8	265.51		202.7	11,268.9	11,269.7
1998	2.5	587.9		585.4	13,966.0	13,978.0
1999		435.5		435.5	12,999.0	13,010.0
2000	536.5	52.8	483.7		15,076.0	15,073.0
2001	2.2	23.7		21.5	15,330.0	15,278.0
2002	70.3	0.0	70.3		14,163.0	14,118.0
2003	0.0	9.8		9.8	12,969.4	12,867.9
2004 ^{a/}	150.2	0.0	150.2		8,149.7	b/ 8,222.4

a/ Último día de participación, 11 de agosto.

b/ Al 10 de agosto

MERCADO INSTITUCIONAL DE DIVISAS

LIQUIDEZ DE LAS INSTITUCIONES

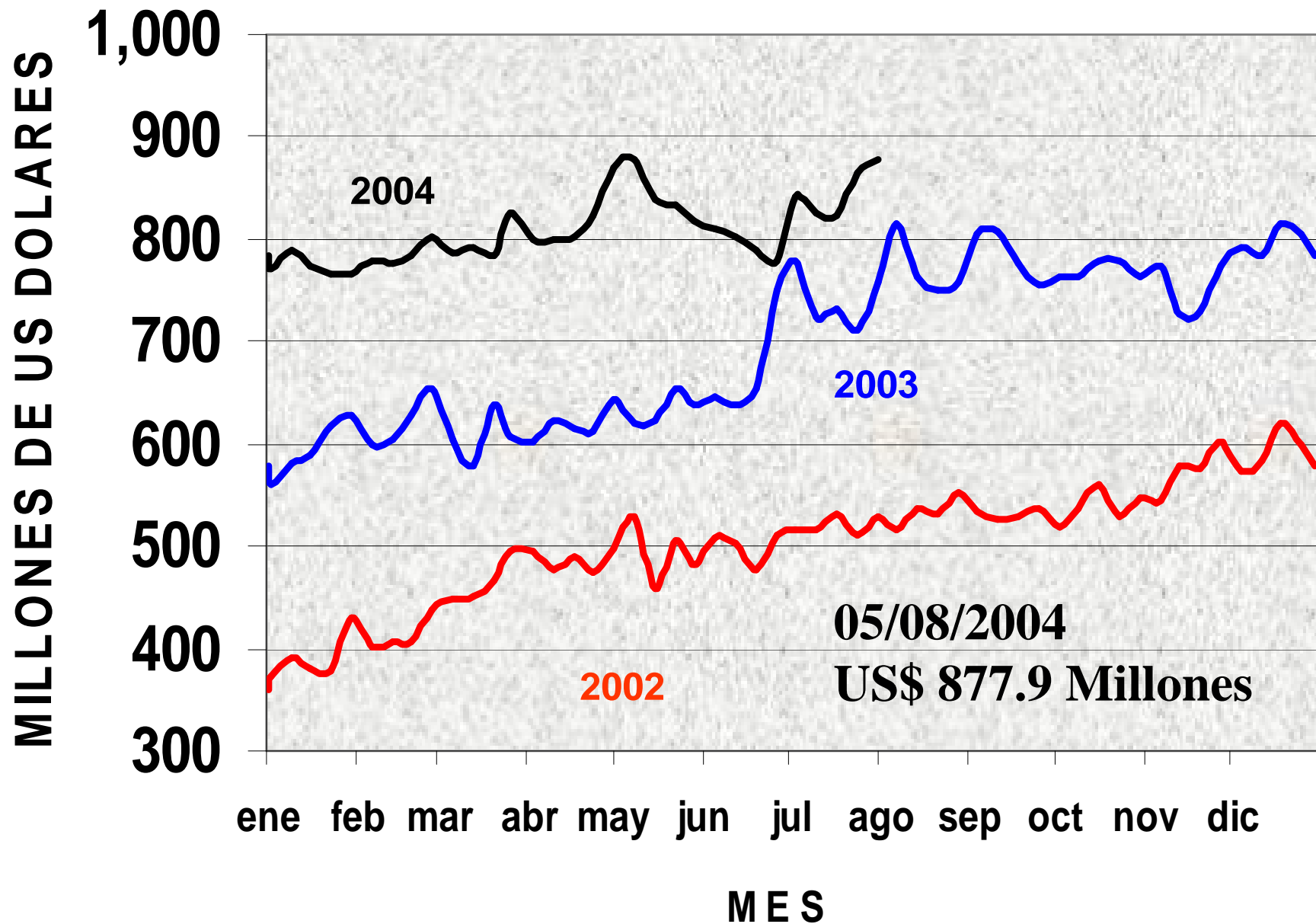

Muchas Gracias por su atención!

Conferencia: Lic. Lizardo Sosa



Presidente del Banco de Guatemala